

KŁODZKO ul. BOHATERÓW GETTA, HARCERZY,
MORCINKA
Inspekcja TV kanalizacji

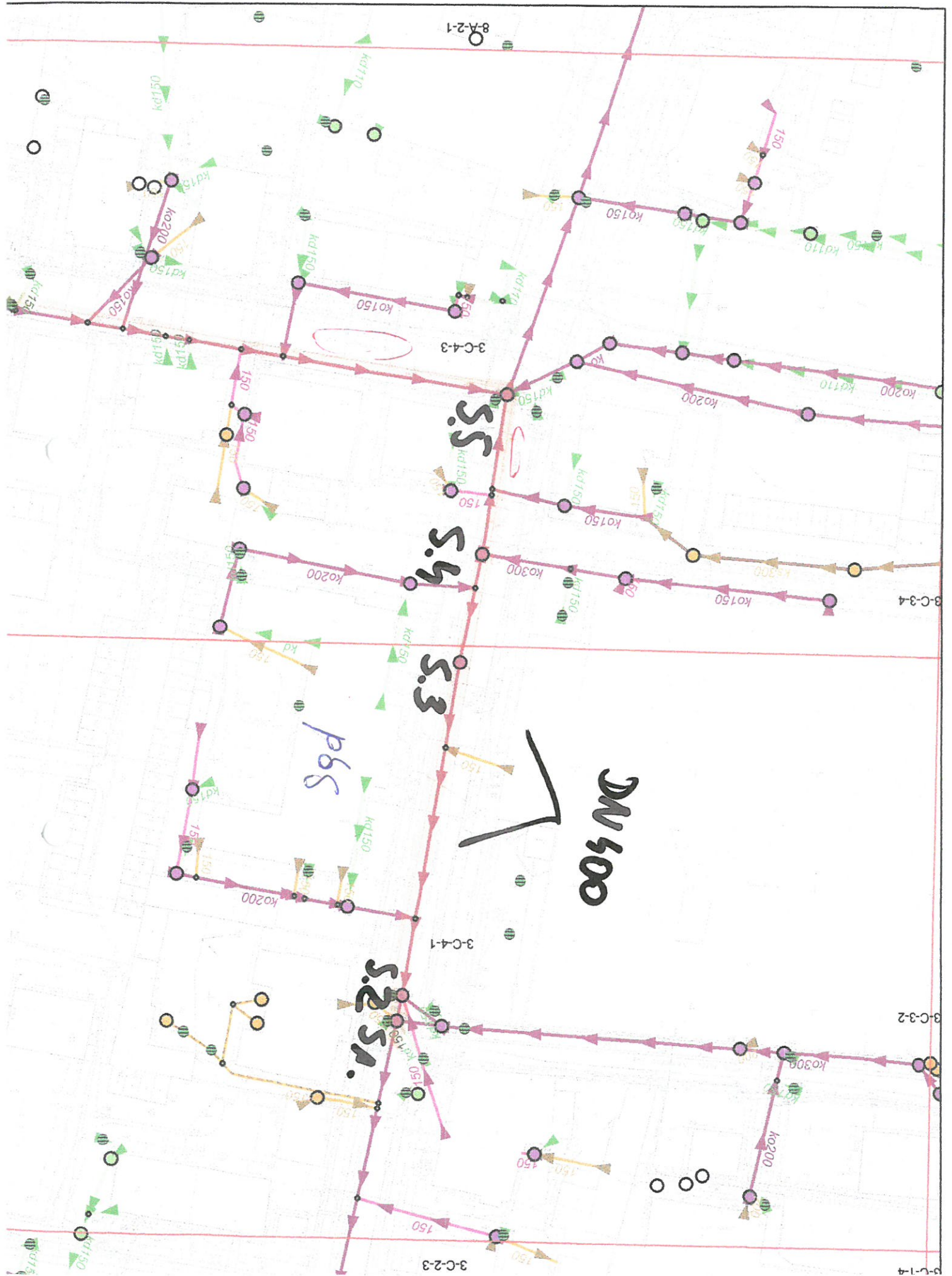

8-A-2-1

3-C-4-3

3-C-3-4

3-C-4-1

3-C-2-3

S.S.

S.S.

S.S.

S.S. Sr.

DN 500

p6s

3-C-1-4

3-C-3-2

3-C-3-4

3-C-4-3

8-A-2-1

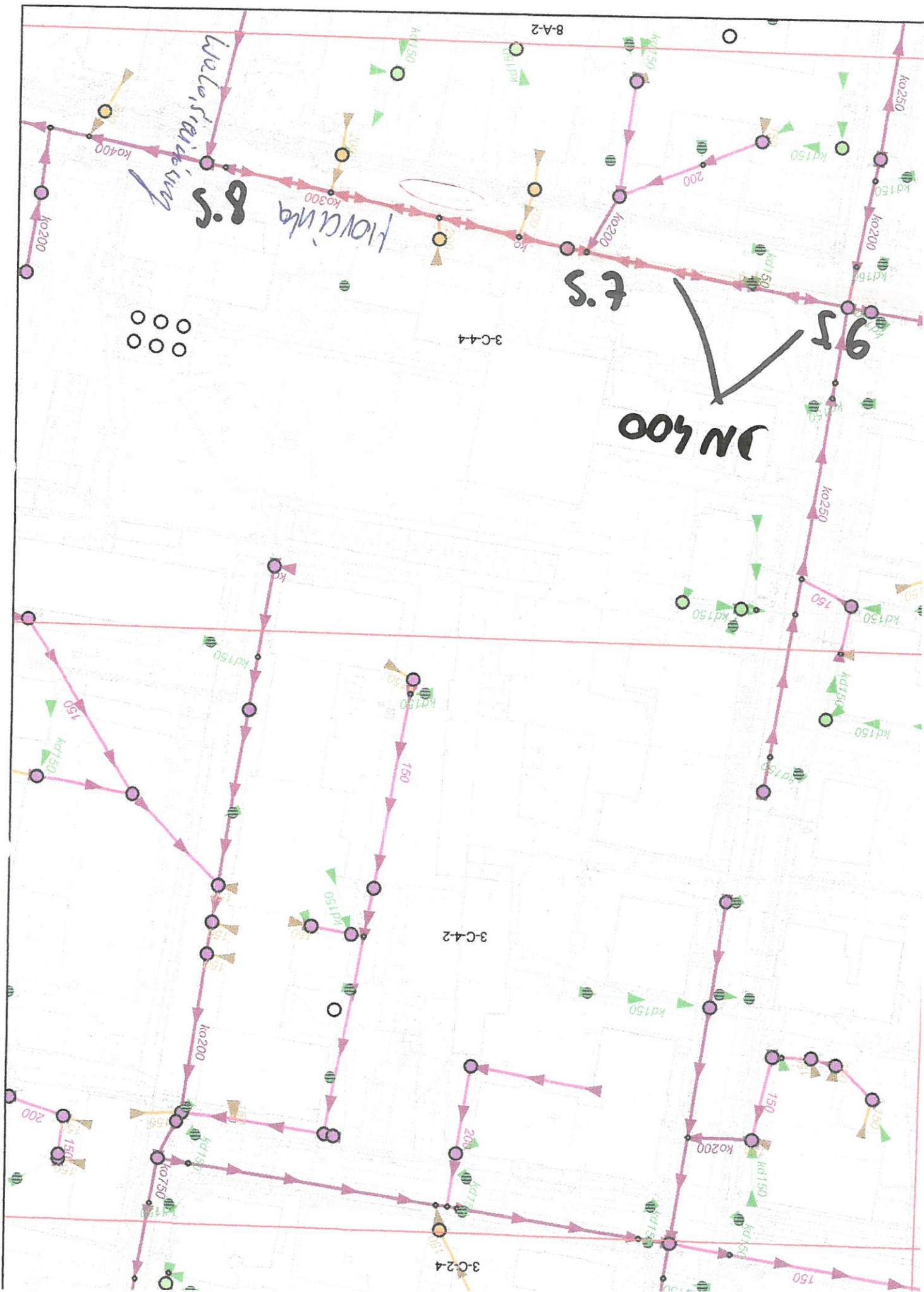

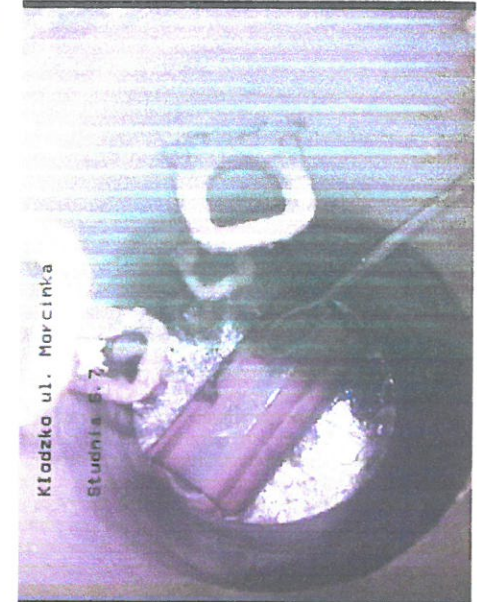
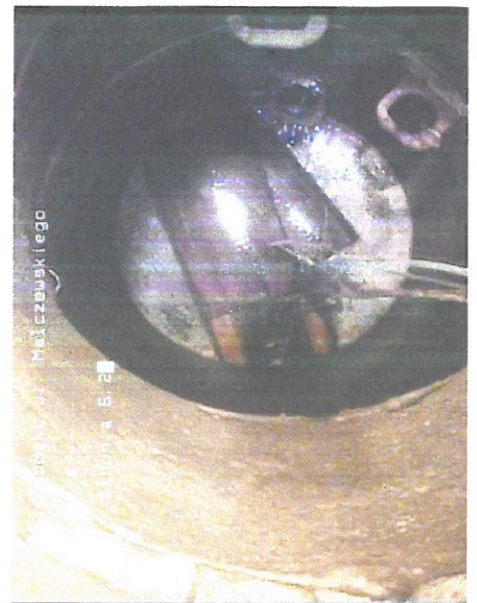
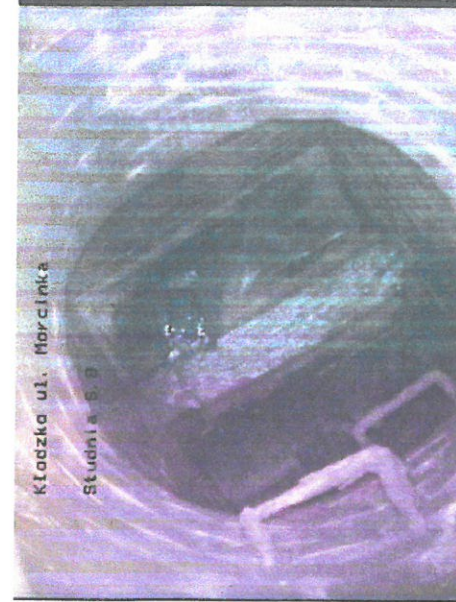

Protokół z inspekcji

Data: 08.08.2016	Numer pracy:	Pogoda: Sucho	Operator: M.Łuczak	numer sekcji: 20	Nazwa sekcji:
Obecny:	Wózek:	Kamera:	Nastawiać:	Wyczyszczone: Tak	Poziom:

Ulica: Bohaterów Getta	Mapa nr 1:	Właz: S.2
Miasto: Kłodzko	Mapa nr 2:	Właz: S.1
Sytuacja:	Numer video: 1	długość sekcji: 5,05 m

Przyczyna inspekcji: inspekcja kontrolna	Profil: 400 mm
Typ sekcji:	Kamionka-regularny ukt. Długość:
Obszar:	Ochrona: Zarezerwowane:

Uwagi:

1:50	pozycja	kod	obserwacja	licznik	zdjęcie	poziom
	0,00	ST	Początek inspekcji	00:00:00		0
	5,05	MH	Właz/węzeł	00:00:00		

Klodzko, Bohaterów Getta, Kamionka-regularny ukl., Długości: , 400 mm, długość sekcji: 5,05 m

S.2

S.1

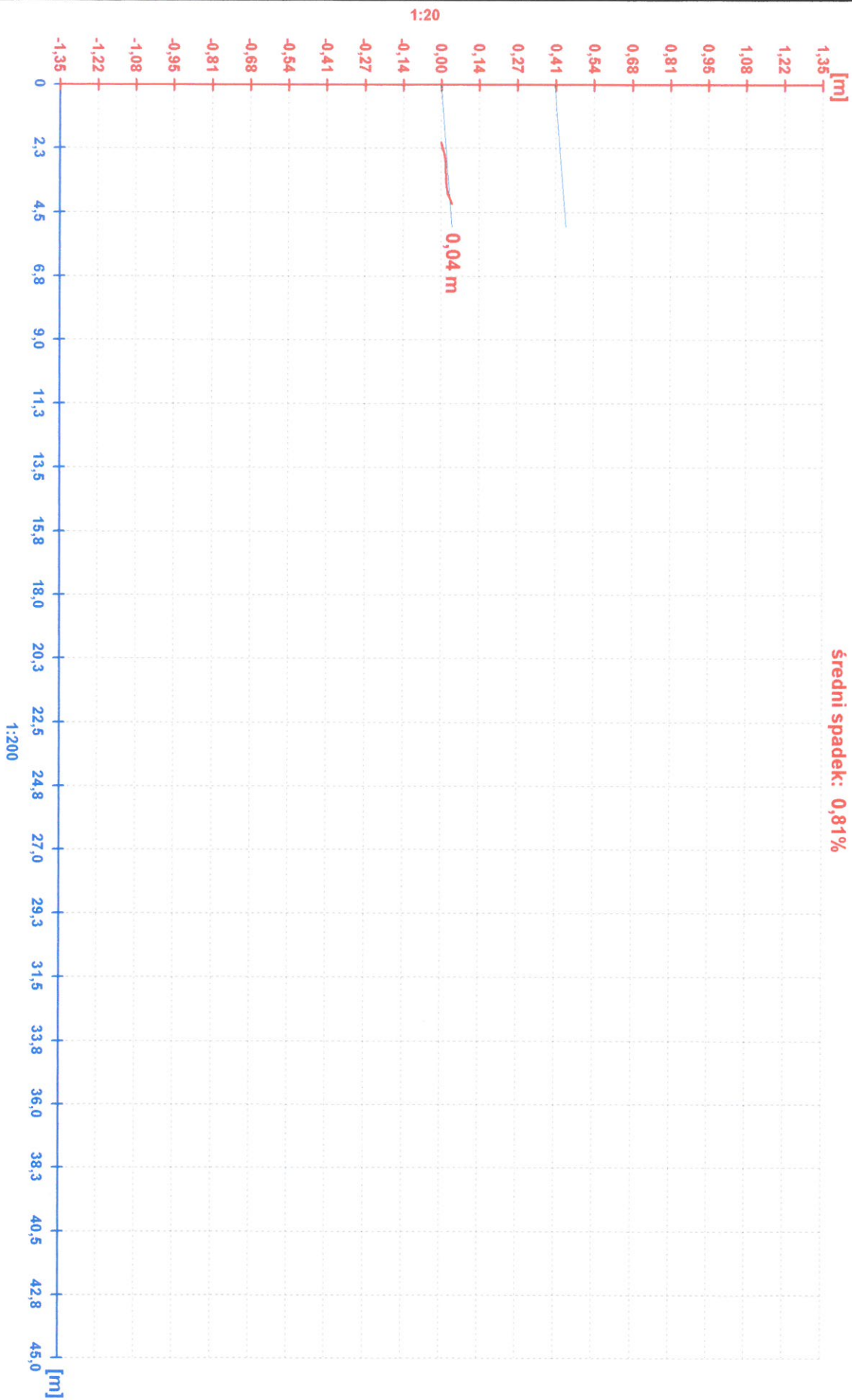

Protokół z inspekcji

Data: 08.08.2016	Numer pracy:	Pogoda: Sucho	Operator: M.Łuczak	numer sekcji: 21	Nazwa sekcji:
Obecny:	Wózek:	Kamera:	Nastawiać:	Wyczyszczone: Tak	Poziom:

Ulica: Bohaterów Getta	Mapa nr 1:	Właz: S.2
Miasto: Kłodzko	Mapa nr 2:	Właz: S.3
Sytuacja:	Numer video: 1	długość sekcji: 70,98 m

Przyczyna inspekcji: inspekcja kontrolna	Profil: 400 mm
Typ sekcji:	Kamionka-regularny ukt. Długość:
Obszar:	Ochrona:
	Zarezerwowane:

Uwagi:

1:525	pozycja	kod	obserwacja	licznik	zdjęcie	poziom
	0,00	ST	Początek inspekcji	00:00:00		0
	7,59	GC	Złącza poprzesuwane	00:00:00		
	16,29	CN	Połączenie, o 09 , średnica 200 mm	00:00:00		0
	18,59	GC	Lepik na dnie kanału	00:00:00		
	21,87	GC	Lepik na dnie kanału	00:00:00		
	30,06	GC	Odchylenia lini kanału	00:00:00		
	48,08	CL	Pęknięcie wzdlużne, o 06	00:00:00		2
	51,87	CN	Połączenie, o 03 , średnica 150 mm	00:00:00		0
	54,99	GC	Lepik na dnie	00:00:00		
	58,61	CL	Pęknięcie wzdlużne, o 06	00:00:00		2
	61,13	CL	Pęknięcie wzdlużne, o 06	00:00:00		2
	62,24	CL	Pęknięcie wzdlużne, o 06	00:00:00		2
	63,39	CL	Pęknięcie wzdlużne, o 06	00:00:00		2
	64,25	CL	Pęknięcie wzdlużne, o 06	00:00:00		2
	65,27	CL	Pęknięcie wzdlużne, o 06	00:00:00		2
	66,11	CL	Pęknięcie wzdlużne, o 06	00:00:00		2
	66,94	CL	Pęknięcie wzdlużne, z 12 do 12	00:00:00		2
	67,91	CL	Pęknięcie wzdlużne, z 12 do 12	00:00:00		2
	68,72	CL	Pęknięcie wzdlużne, o 06	00:00:00		2
	69,59	CL	Pęknięcie wzdlużne, o 06	00:00:00		2
	70,98	CN	Połączenie, o 09 , średnica 150 mm	00:00:00		0
	70,98	MH	Właz/węzeł	00:00:00		

Złącza poprzesuwane, brak liniowości kanału na całej długości.

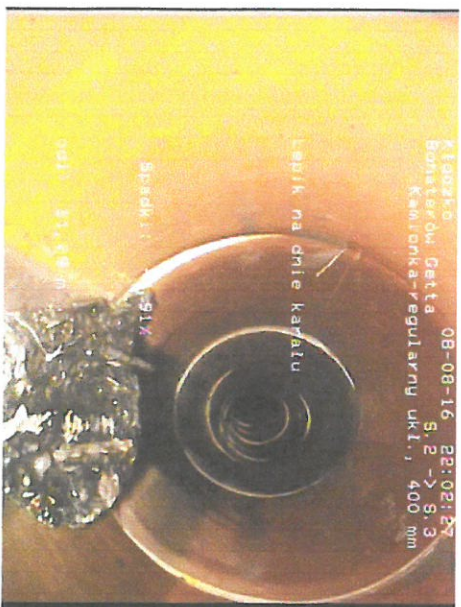

Kłodzko 08-08-16 22:02:27
Bohaterów Getta S.2 -> S.3
Kamionka-regularny ukt., 400 mm
Lepik na dnie kanału
Spadek: -5,14%
odl: 31,49 m

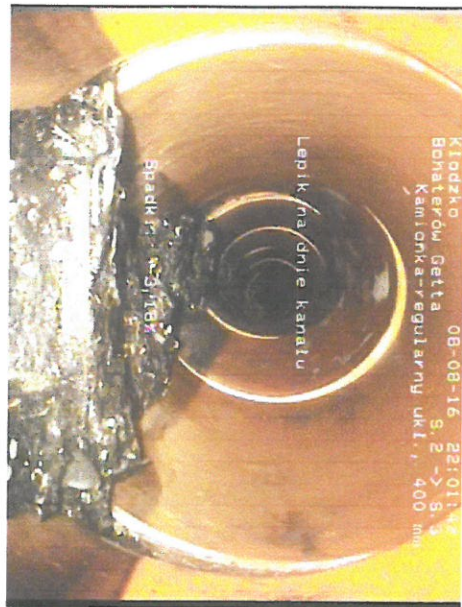

Kłodzko 08-08-16 22:01:14
Bohaterów Getta S.2 -> S.3
Kamionka-regularny ukt., 400 mm
Lepik na dnie kanału
Spadek: -5,14%
odl: 31,49 m

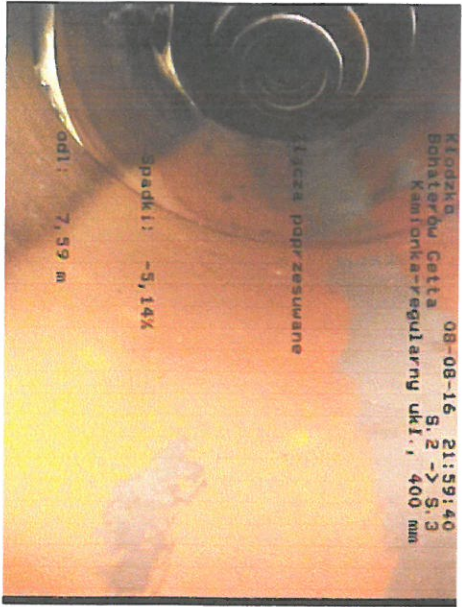

Kłodzko 08-08-16 21:59:40
Bohaterów Getta S.2 -> S.3
Kamionka-regularny ukt., 400 mm
Miejsca poprzęsowane
Spadek: -5,14%
odl: 7,59 m

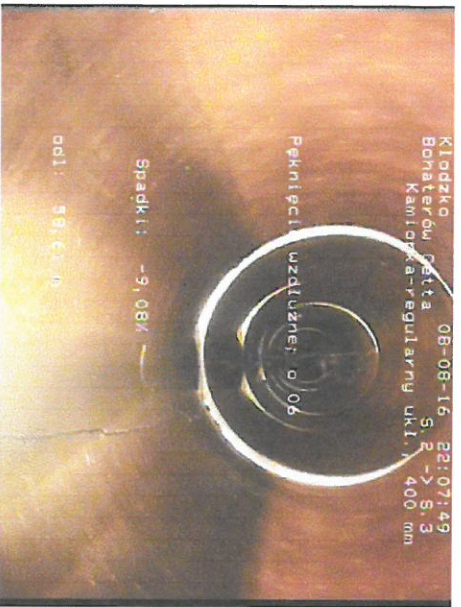

Kłodzko 08-08-16 22:07:49
Bohaterów Getta S.2 -> S.3
Kamionka-regularny ukt., 400 mm
Pęknięcia wzdłużne, o 06
Spadek: -9,08%
odl: 59,61 m

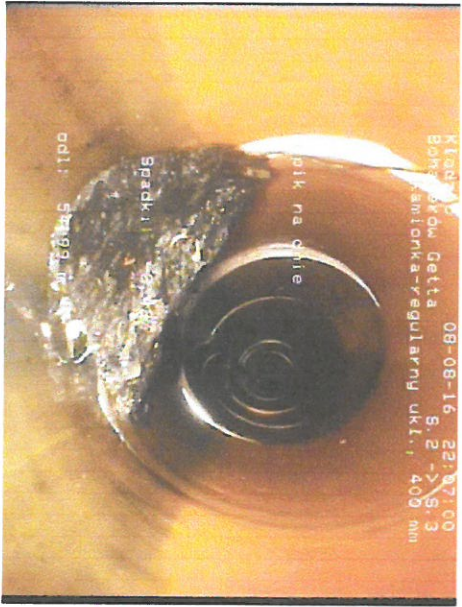

Kłodzko 08-08-16 22:07:00
Bohaterów Getta S.2 -> S.3
Kamionka-regularny ukt., 400 mm
Lepik na dnie
Spadek: -9,08%
odl: 59,61 m

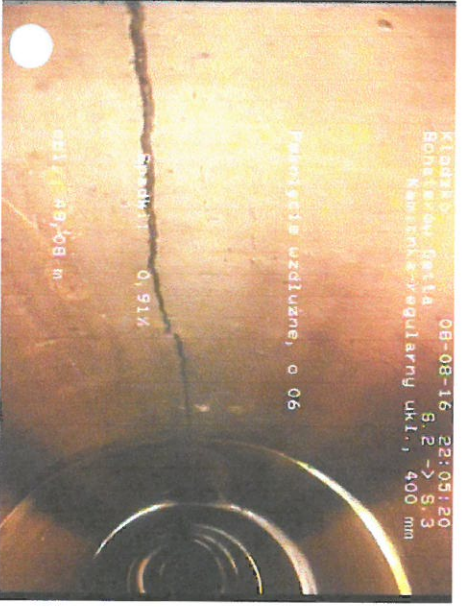

Kłodzko 08-08-16 22:05:20
Bohaterów Getta S.2 -> S.3
Kamionka-regularny ukt., 400 mm
Pęknięcia wzdłużne, o 06
Spadek: -0,91%
odl: 59,08 m

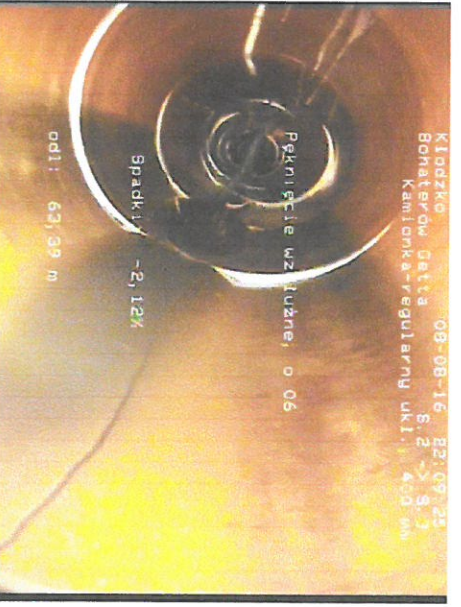

Kłodzko 08-08-16 22:09:25
Bohaterów Getta S.2 -> S.3
Kamionka-regularny ukt., 400 mm
Pęknięcia wzdłużne, o 06
Spadek: -2,12%
odl: 62,39 m

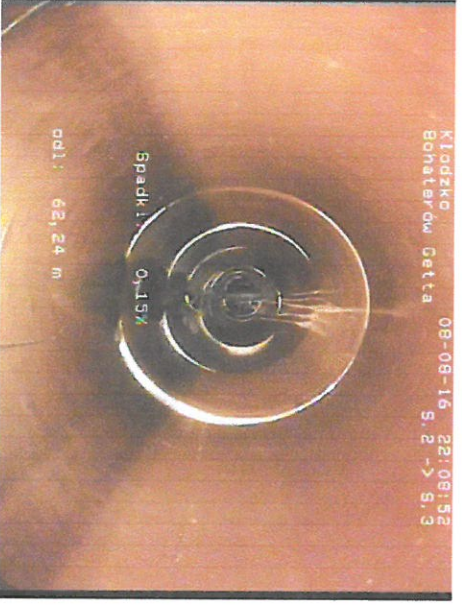

Kłodzko 08-08-16 22:08:52
Bohaterów Getta S.2 -> S.3
Kamionka-regularny ukt., 400 mm
Spadek: -0,15%
odl: 62,24 m

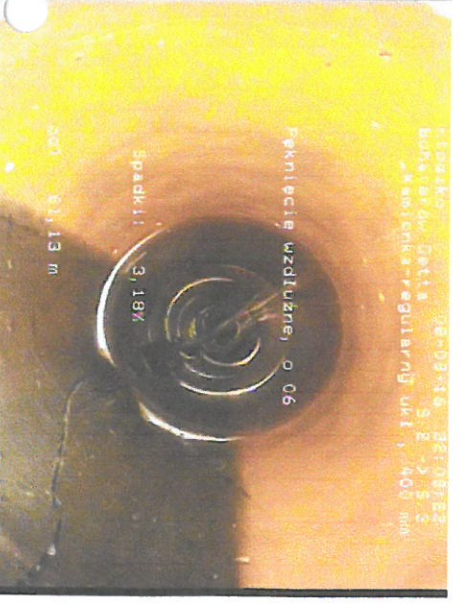

Kłodzko 08-08-16 22:07:22
Bohaterów Getta S.2 -> S.3
Kamionka-regularny ukt., 400 mm
Pęknięcia wzdłużne, o 06
Spadek: -3,19%
odl: 61,13 m

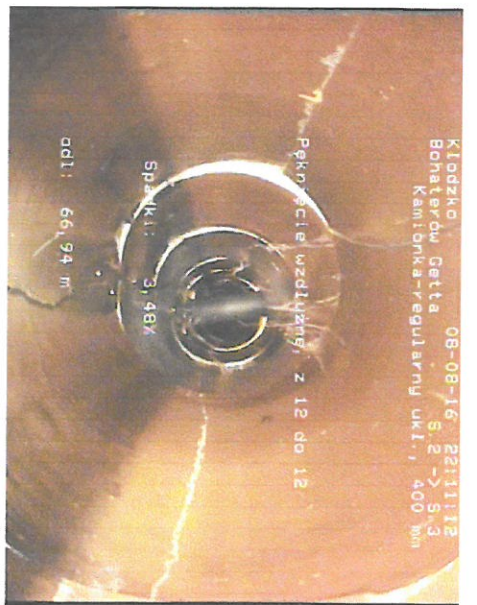
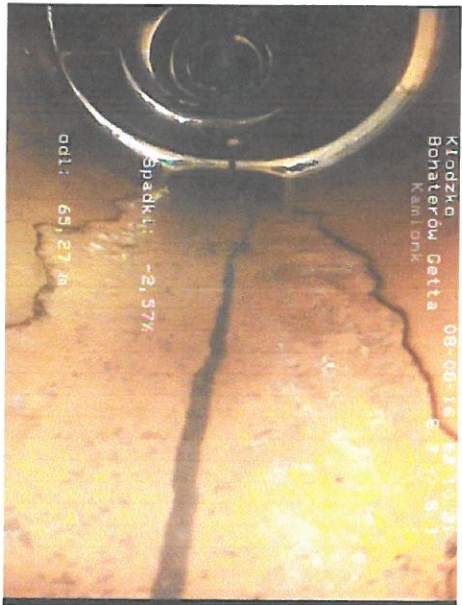
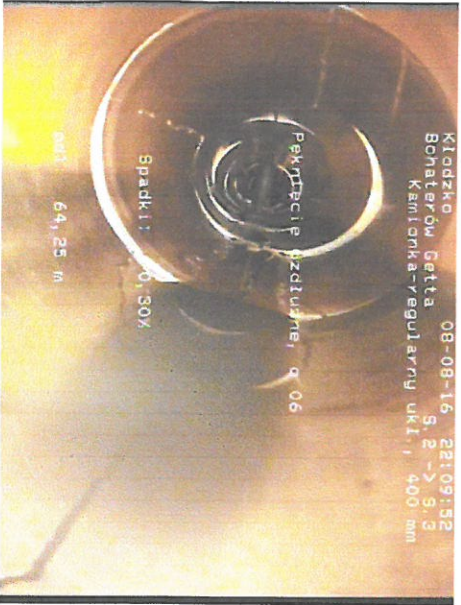

Kłodzko, Bohaterów Getta, Kamionka-regularny ukt., Długość: , 400 mm, długość sekcji: 70,98 m

S.2

S.3

šredni spadek: -0,92%

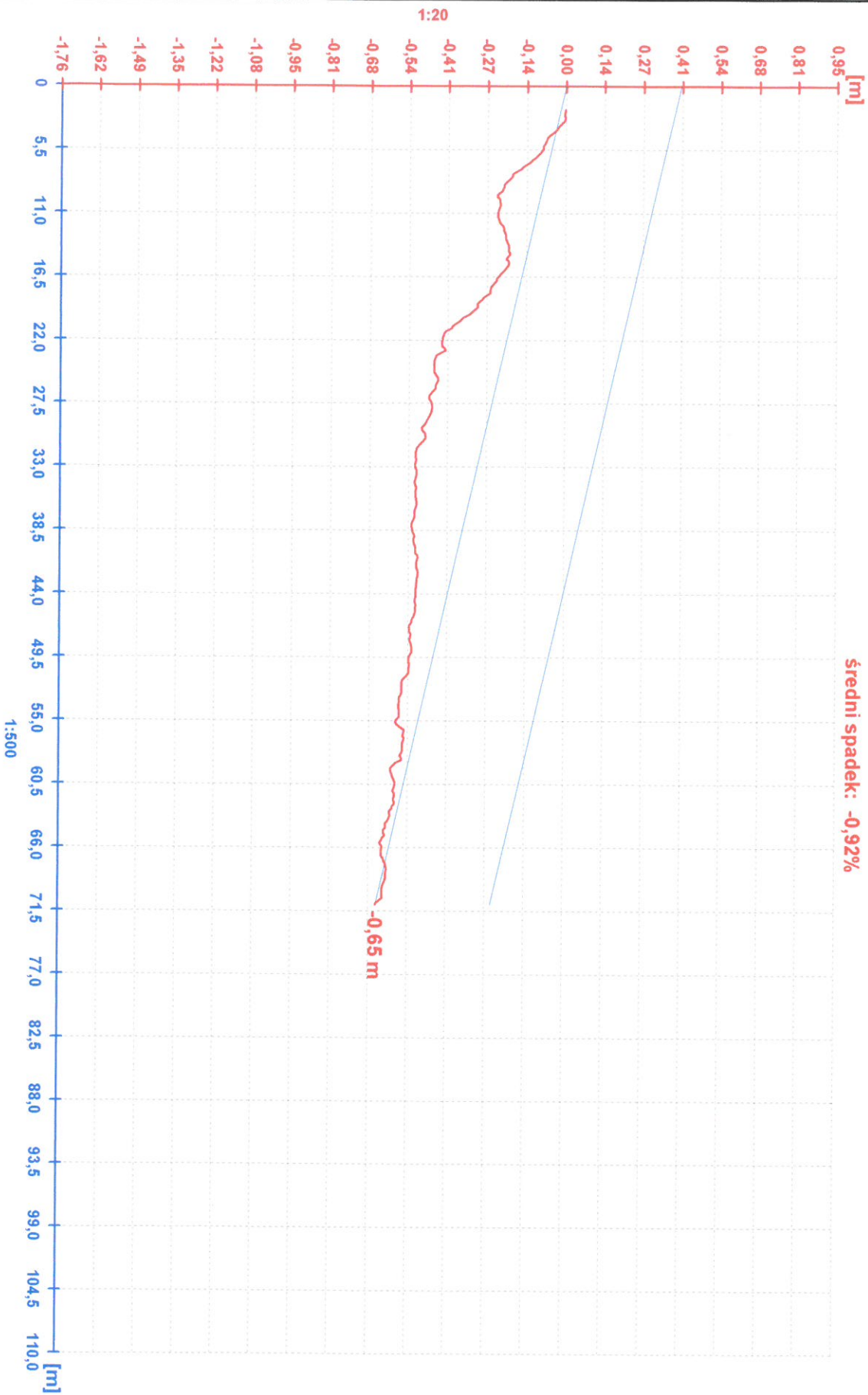

Protokół z inspekcji

Data: 08.08.2016	Numer pracy:	Pogoda: Sucho	Operator: M.Łuczak	numer sekcji: 22	Nazwa sekcji:
Obecny:	Wózek:	Kamera:	Nastawiać:	Wyczyszczone: Tak	Poziom:

Ulica: Bohaterów Getta	Mapa nr 1:	Właz: S.3
Miasto: Kłodzko	Mapa nr 2:	Właz: S.4
Sytuacja:	Numer video: 1	długość sekcji: 22,94 m

Przyczyna inspekcji: inspekcja kontrolna	Profil: 400 mm
Typ sekcji:	Materiał: Kamionka-regularny ukł. Długość:
Obszar:	Ochrona: Zarezerwowane:

Uwagi:

1:175	pozycja	kod	obserwacja	licznik	zdjęcie	poziom
	0,00	ST	Początek inspekcji	00:00:00		0
	0,00	CL	Pęknięcie wzdłużne, o 12	00:00:00		2
	0,05	CL	Pęknięcie wzdłużne, o 12	00:00:00		2
	1,83	CL	Pęknięcie wzdłużne, o 06	00:00:00		2
	2,48	CL	Pęknięcie wzdłużne, o 06	00:00:00		2
	3,41	CL	Pęknięcie wzdłużne, o 06	00:00:00		2
	4,20	CL	Pęknięcie wzdłużne, o 06	00:00:00		2
	4,99	CL	Pęknięcie wzdłużne, o 06	00:00:00		2
	7,57	CL	Pęknięcie wzdłużne, o 12 i 6	00:00:00		2
	8,59	CL	Pęknięcie wzdłużne, o 06	00:00:00		2
	14,44	CN	Połączenie, o 09 , średnica 150 mm	00:00:00		0
	15,39	CM	Wiele pęknięć, z 12 do 12	00:00:00		3
	19,52	CL	Pęknięcie wzdłużne, o 06	00:00:00		2
	22,94	MH	Właz/węzeł	00:00:00		

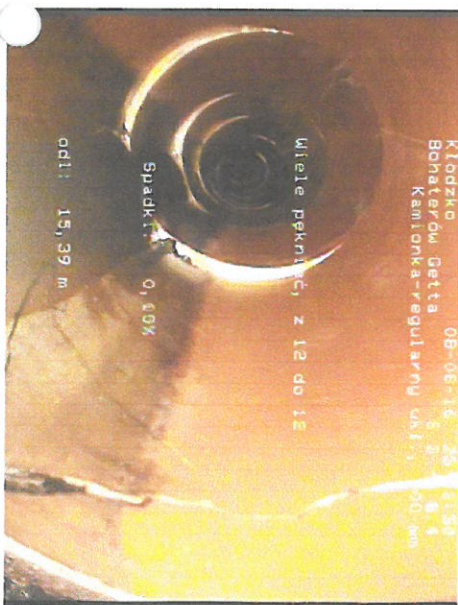
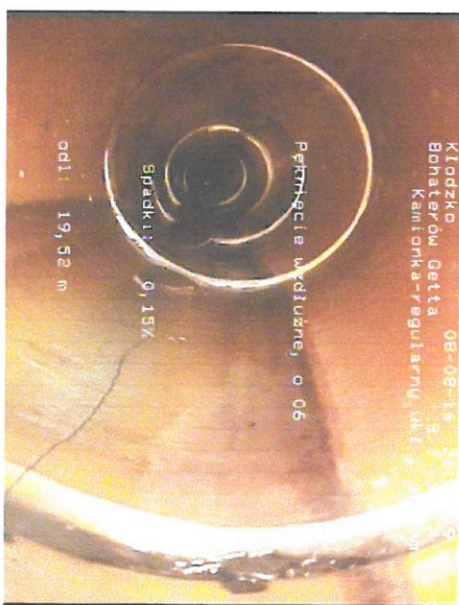
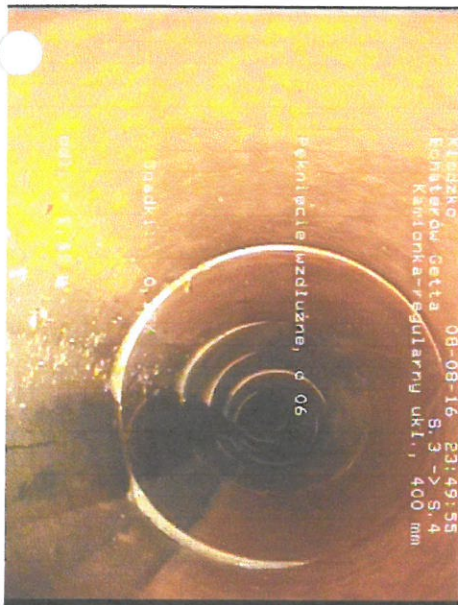
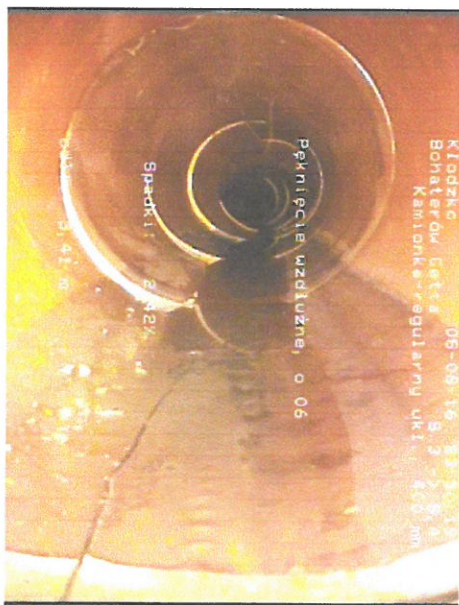
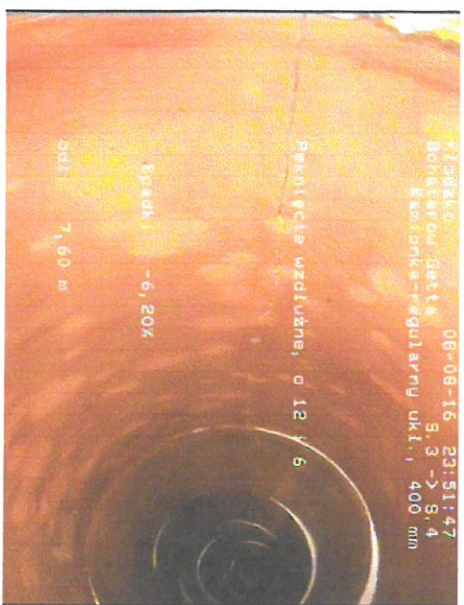
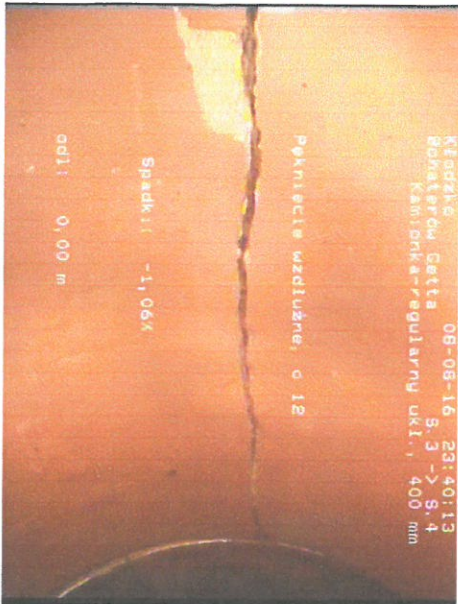
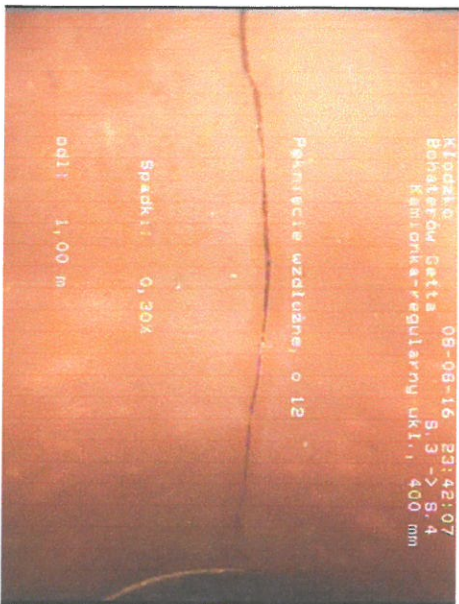
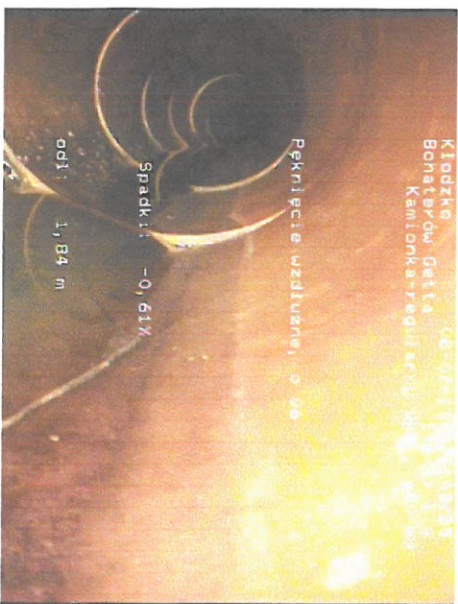

Kłodzko, Bohaterów Getta, Kamionka-regularny ukt., Długość: , 400 mm, długość sekcji: 22,94 m

S.3

S.4

średni spadek: -0,52%

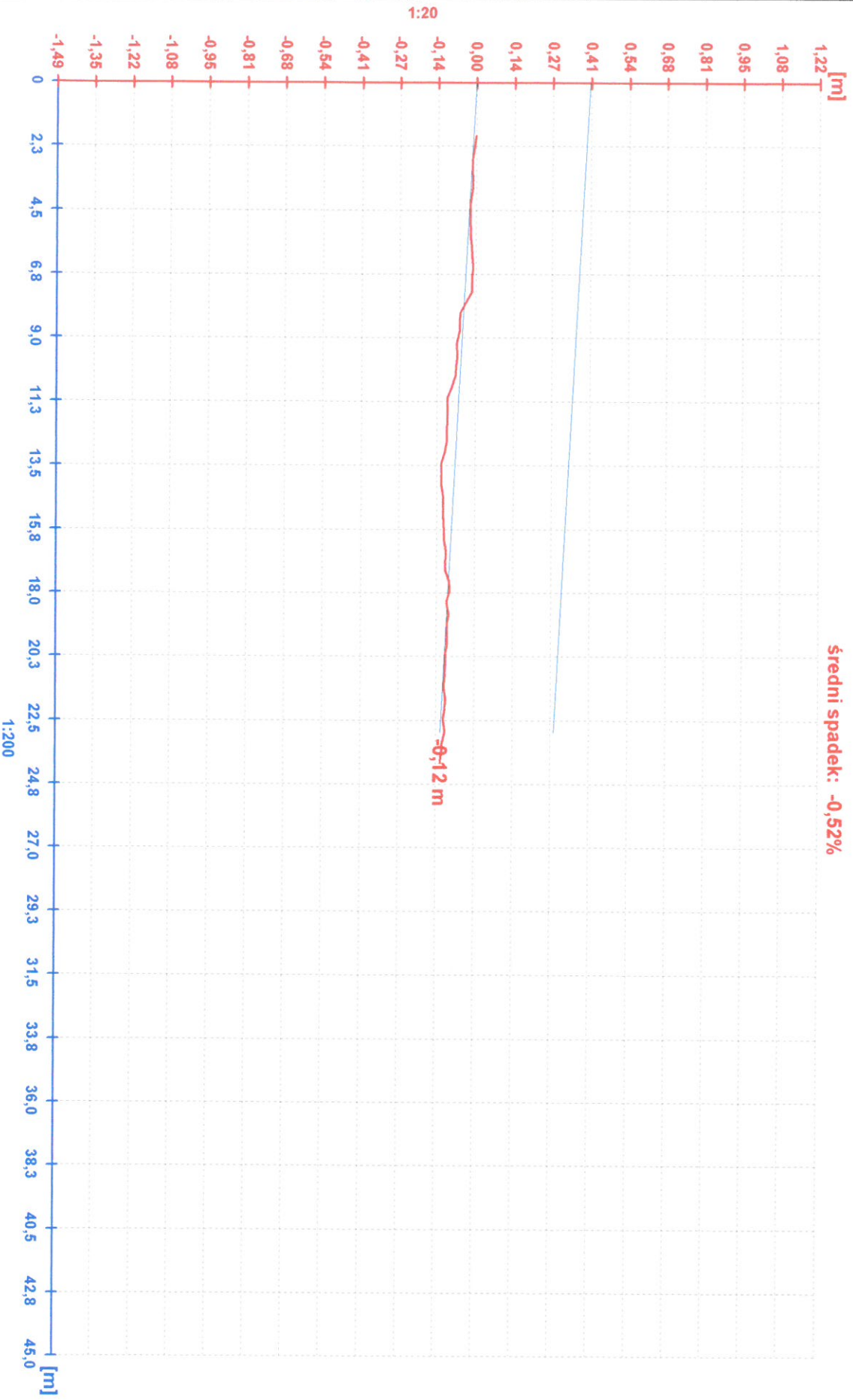

Protokół z inspekcji

Data: 08.08.2016	Numer pracy:	Pogoda: Sucho	Operator: M.Łuczak	numer sekcji: 23	Nazwa sekcji:
Obecny:	Wózek:	Kamera:	Nastawiać:	Wyczyszczone: Tak	Poziom:

Ulica: Bohaterów Getta	Mapa nr 1:	Właz: S.4
Miasto: Kłodzko	Mapa nr 2:	Właz: S.5
Sytuacja:	Numer video: 1	długość sekcji: 33,1 m

Przyczyna inspekcji: inspekcja kontrolna	Profil: 400 mm
Typ sekcji:	Materiał: Kamionka-regularny ukl. Długość:
Obszar:	Ochrona:
	Zarezerwowane:

Uwagi:

1:250	pozycja	kod	obserwacja	licznik	zdjęcie	poziom
	<u>0,00</u>	ST	Początek inspekcji	00:00:00		0
	<u>2,40</u>	GC	Złącza poprzesuwane	00:00:00		
	<u>10,50</u>	CL	Pęknięcie wzdłużne, o 06 początek	00:00:00		2
	<u>13,33</u>	CL	Pęknięcie wzdłużne, o 06 koniec	00:00:00		2
	<u>13,64</u>	CN	Połączenie, o 11 , średnica 150 mm	00:00:00		0
	<u>14,59</u>	CL	Pęknięcie wzdłużne, o 06 początek	00:00:00		2
	<u>19,31</u>	CN	Połączenie, o 02 , średnica 150 mm wpięty na ostro	00:00:00		0
	<u>23,59</u>	CL	Pęknięcie wzdłużne, o 06 koniec	00:00:00		2
	<u>25,16</u>	CL	Pęknięcie wzdłużne, o 06	00:00:00		2
	<u>25,75</u>	CL	Pęknięcie wzdłużne, o 06	00:00:00		2
	<u>31,78</u>	CN	Połączenie, o 03 , średnica 150 mm wpięty na ostro	00:00:00		0
	<u>33,10</u>	MH	Właz/węzeł	00:00:00		

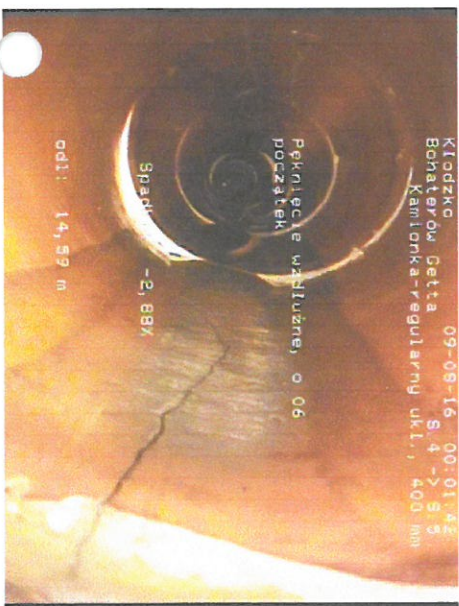
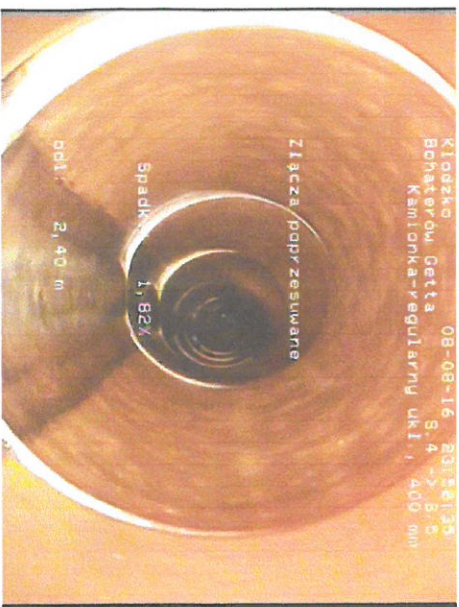
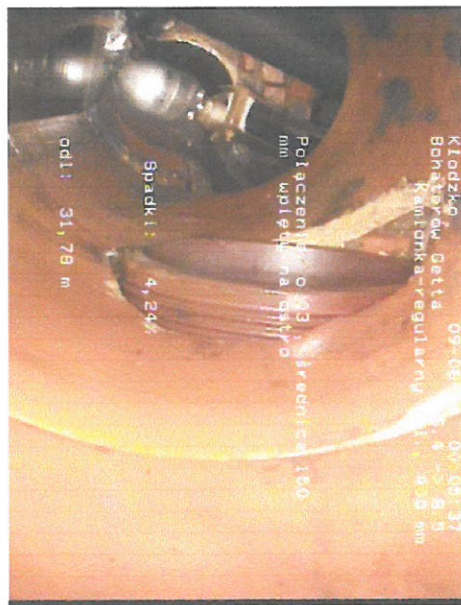
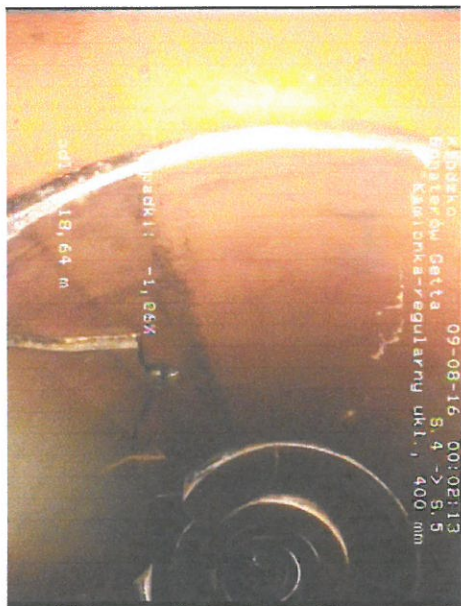
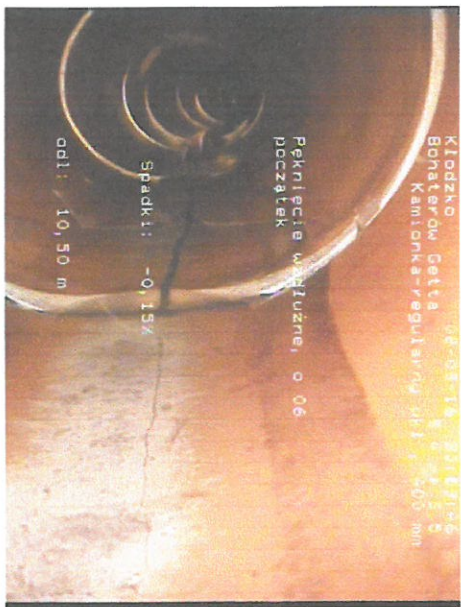
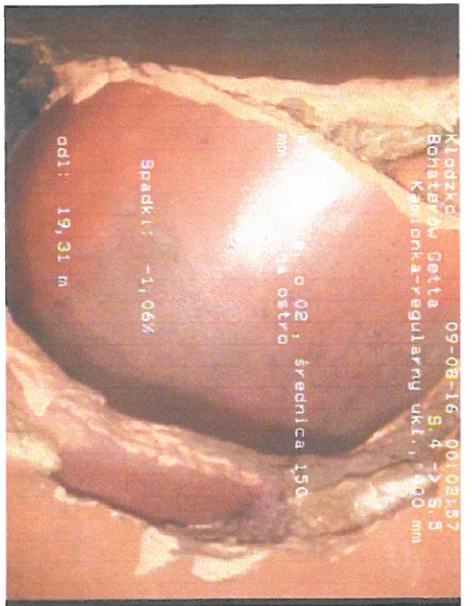
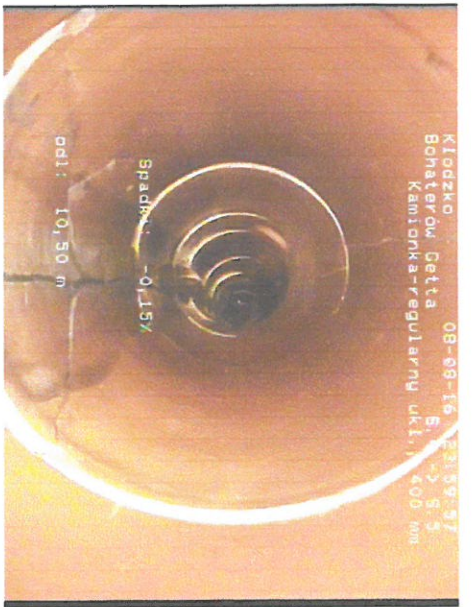

Kludzko, Bohaterów Getta, Kamionka-regularny ukt., Długość: , 400 mm, długość sekcji: 33,1 m

S.4

S.5

średni spadek: -0,99%

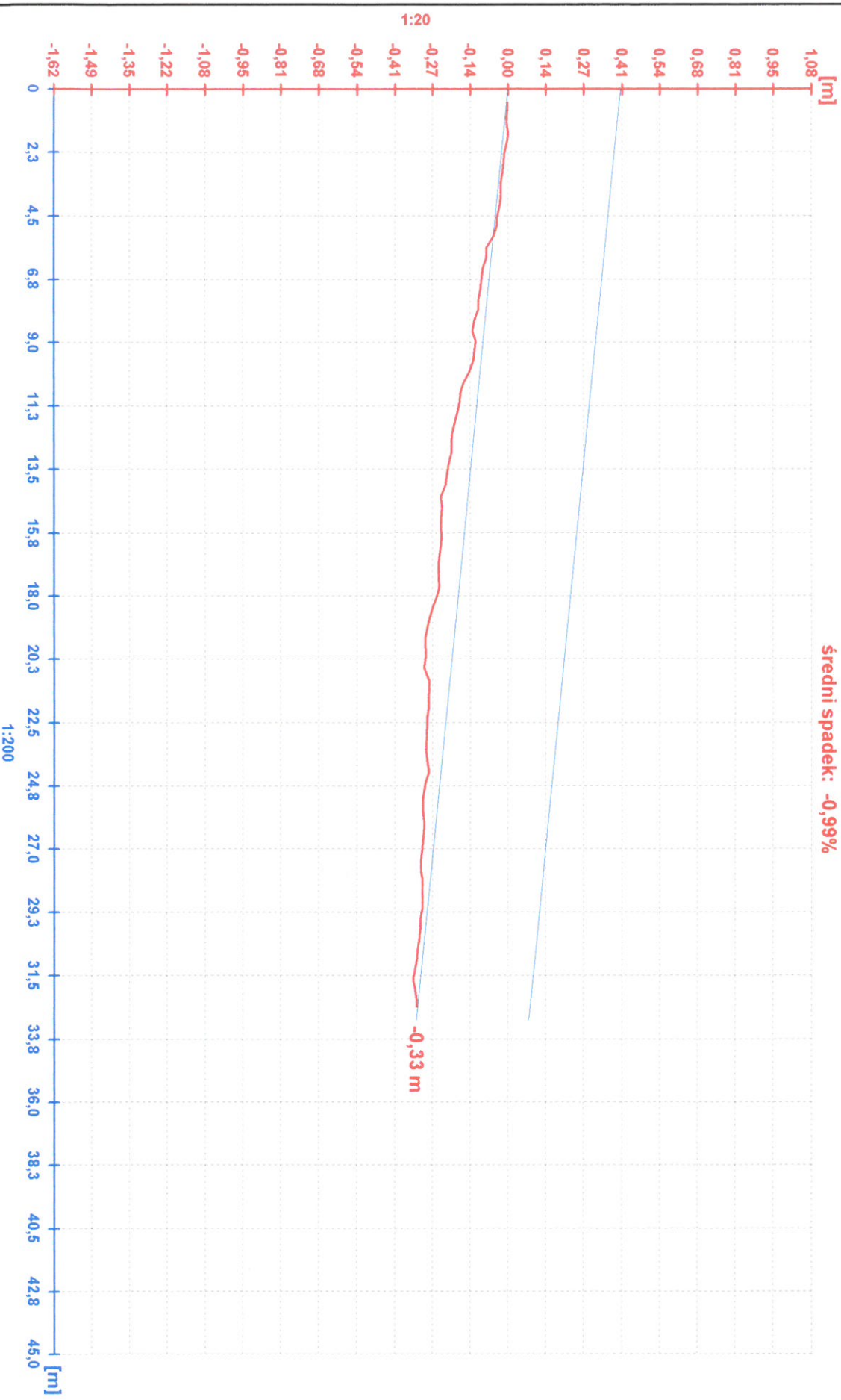

Protokół z inspekcji

Data: 08.08.2016	Numer pracy:	Pogoda: Sucho	Operator: M.Łuczak	numer sekcji: 24	Nazwa sekcji:
Obecny:	Wózek:	Kamera:	Nastawiać:	Wyczyszczone: Tak	Poziom:

Ulica: Harcerzy	Mapa nr 1:	Właz: S.5
Miasto: Kłodzko	Mapa nr 2:	Właz: S.6
Sytuacja:	Numer video: 1	długość sekcji: 102,2 m

Przyczyna inspekcji: inspekcja kontrolna	Profil: 400 mm
Typ sekcji:	Materiał: Kamionka-regularny ukt. Długość:
Obszar:	Ochrona:
	Zarezerwowane:

Uwagi:

1:750	pozycja	kod	obserwacja	licznik	zdjęcie	poziom
	0,00	ST	Początek inspekcji	00:00:00		0
	2,31	CM	Wiele pęknięć, z 12 do 12 początek	00:00:00		3
	4,74	CM	Wiele pęknięć, z 12 do 12 koniec	00:00:00		3
	5,65	CL	Pęknięcie wzdłużne, o 06	00:00:00		2
	11,50	GC	Złącza poprzesuwane	00:00:00		
	46,24	CN	Połączenie, o 02 , średnica 150 mm wpięte na ostro	00:00:00		0
	55,96	CN	Połączenie, o 10 , średnica 150 mm	00:00:00		0
	75,81	CN	Połączenie, o 09 , średnica 150 mm wpięte na ostro	00:00:00		0
	88,02	CN	Połączenie, o 11 , średnica 150 mm wpięte na ostro	00:00:00		0
	92,84	CN	Połączenie, o 03 , średnica 150 mm wpięte na ostro	00:00:00		0
	102,20	SA	Rezygnacja z inspekcji	00:00:00		

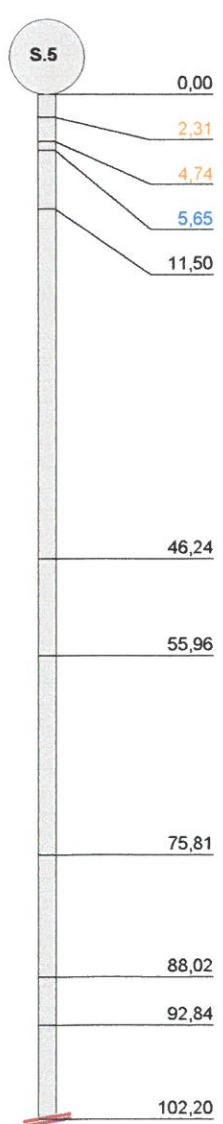

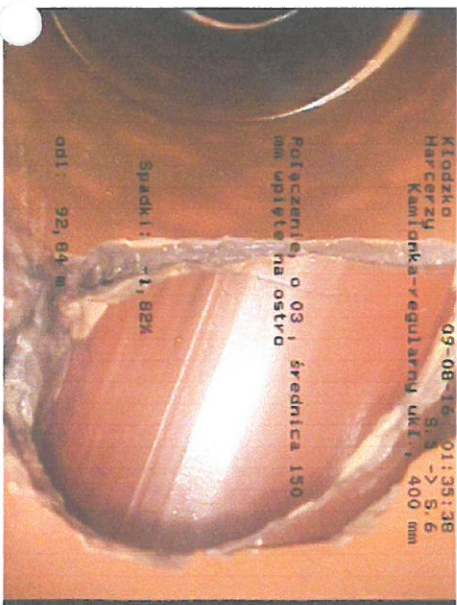
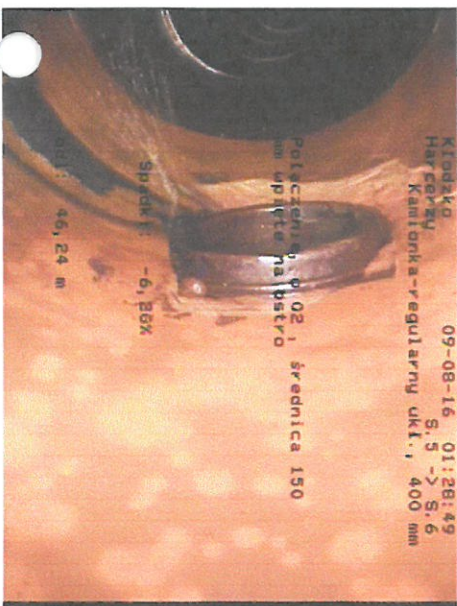
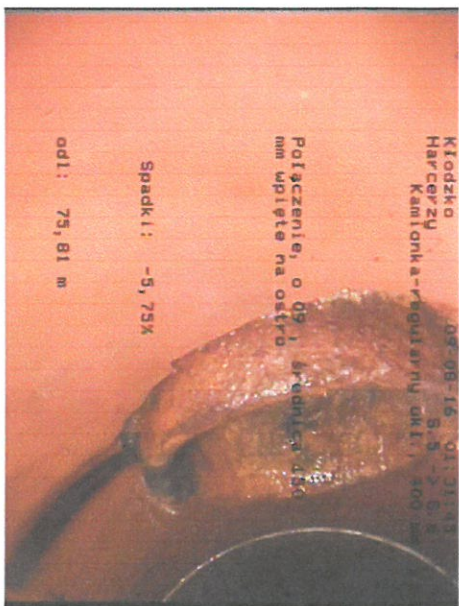
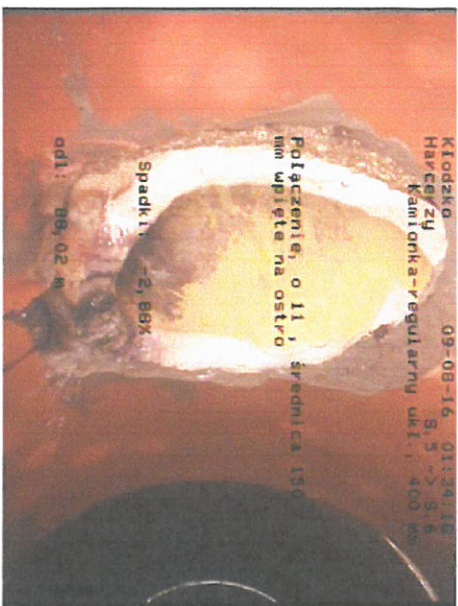
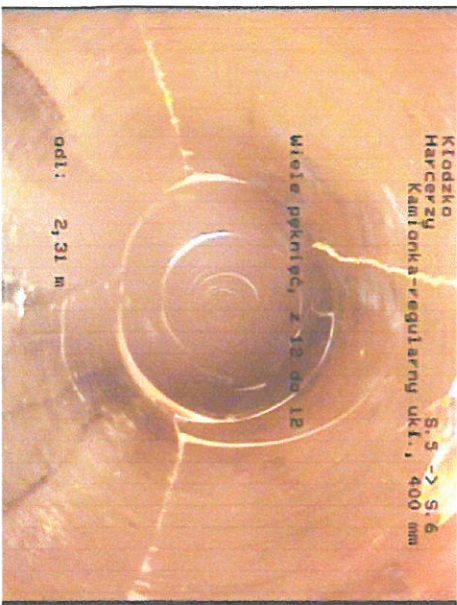
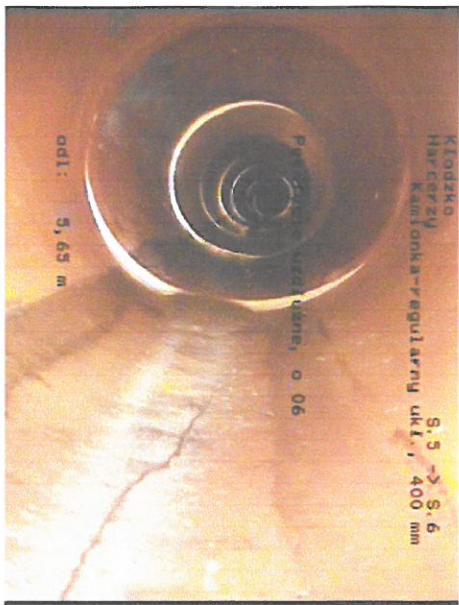
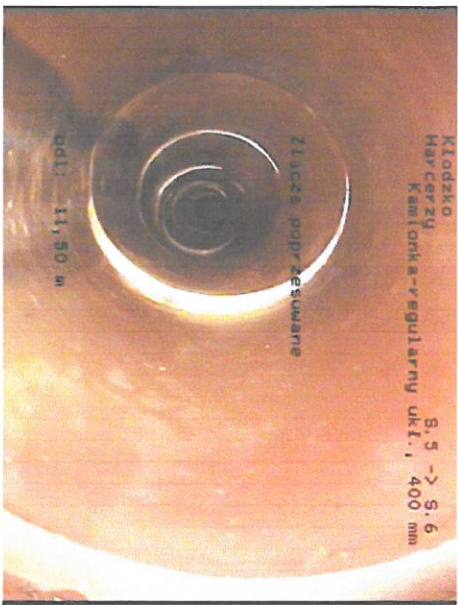

Kłodzko, Harcerzy, Kamionka-regularny ukt., Długość: , 400 mm, długość sekcji: 102,2 m

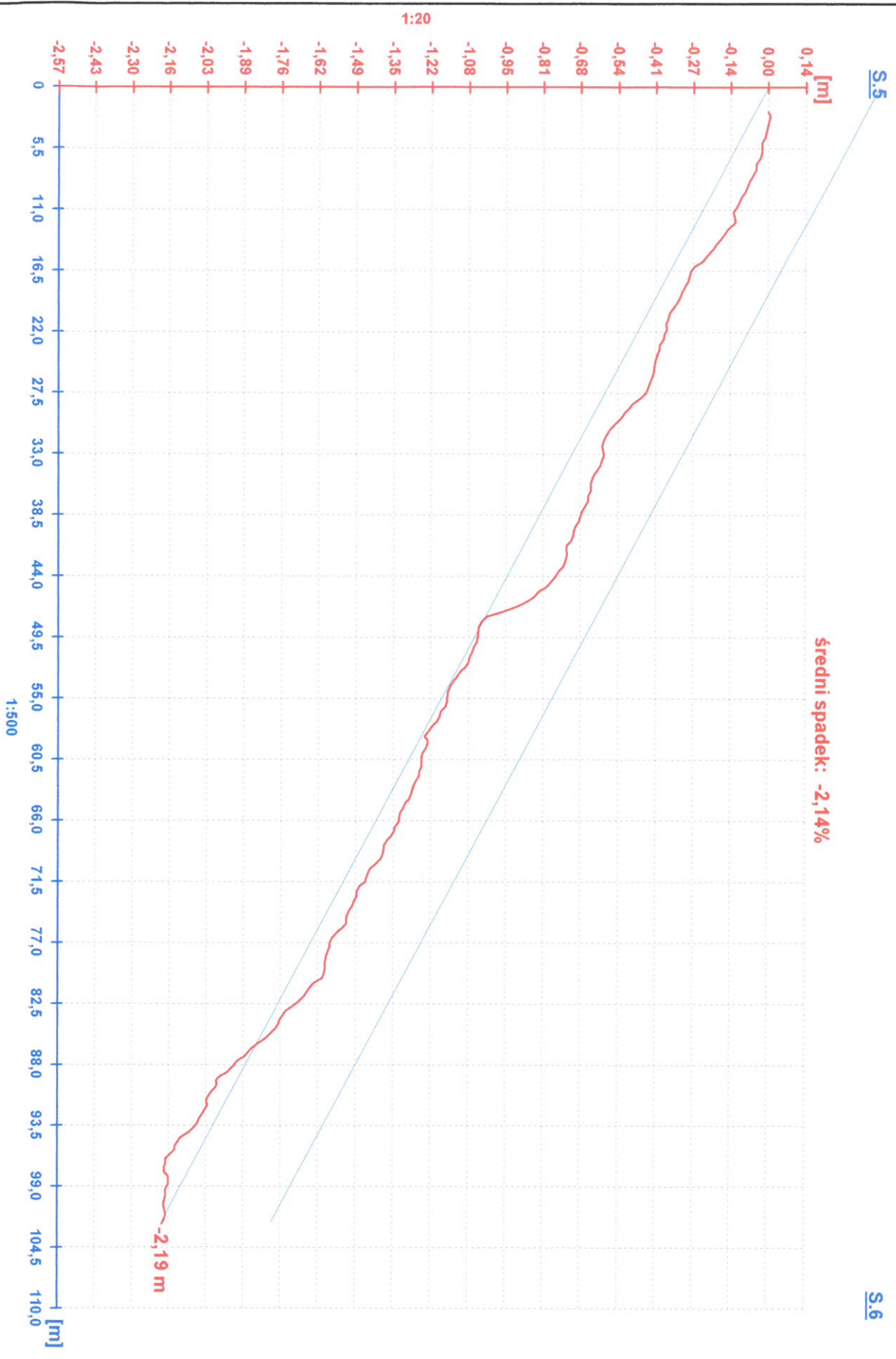

Protokół z inspekcji

Data: 09.08.2016	Numer pracy:	Pogoda: Sucho	Operator: M.Luczak	numer sekcji: 25	Nazwa sekcji:
Obecny:	Wózek:	Kamera:	Nastawiać:	Wyczyszczone: Tak	Poziom:

Ulica: Harczerzy	Mapa nr 1:	Właz: S.6
Miasto: Kłodzko	Mapa nr 2:	Właz: S.5
Sytuacja:	Numer video: 1	długość sekcji: 36,25 m

Przyczyna inspekcji: inspekcja kontrolna	Profil: 400 mm
Typ sekcji:	Materiał: Kamionka-regularny ukl. Długość:
Obszar:	Ochrona:
	Zarezerwowane:

Uwagi:

1:275	pozycja	kod	obserwacja	licznik	zdjęcie	poziom
	<u>0,00</u>	ST	Początek inspekcji	00:00:00		0
	<u>19,49</u>	GC	Ubytki w politurze	00:00:00		
	<u>22,88</u>	CN	Połączenie, o 12 , średnica 150 mm wpięte na ostro	00:00:00		0
	<u>25,29</u>	CN	Połączenie, o 12 , średnica 150 mm wpięte na ostro	00:00:00		0
	<u>26,75</u>	GC	wyłamane złącze	00:00:00		
	<u>36,25</u>	SA	Rezygnacja z inspekcji	00:00:00		

S.6

↑

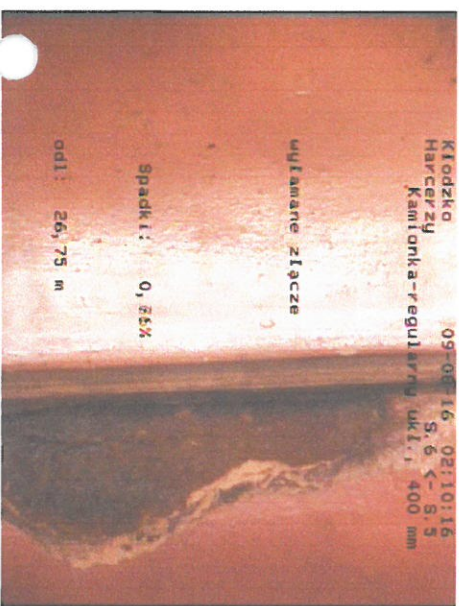
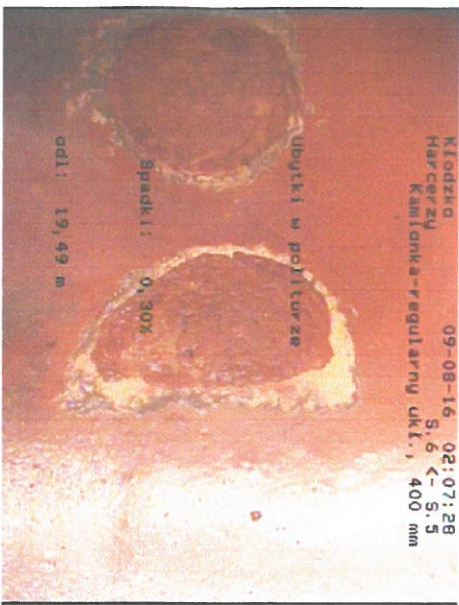
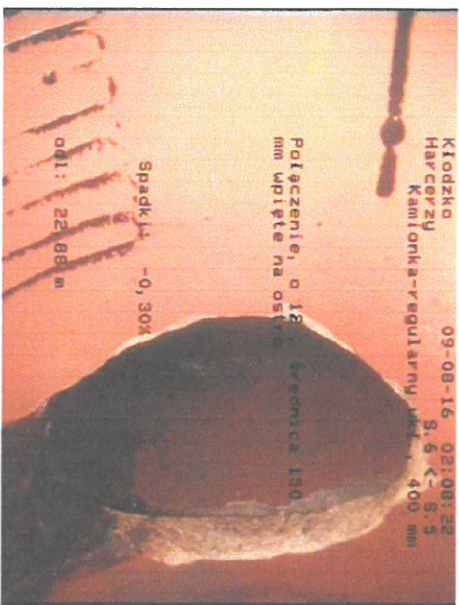
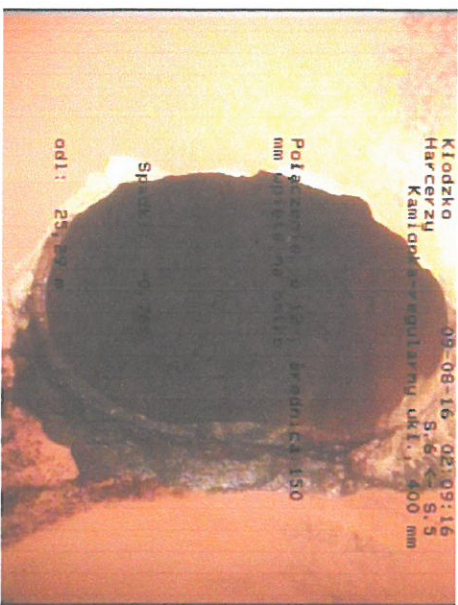

Kłodzko, Harcerzy, Kamionka-regularny ukl., Długość: , 400 mm, długość sekcji: 36,25 m

S.6

S.5

šredni spadek: 0,70%

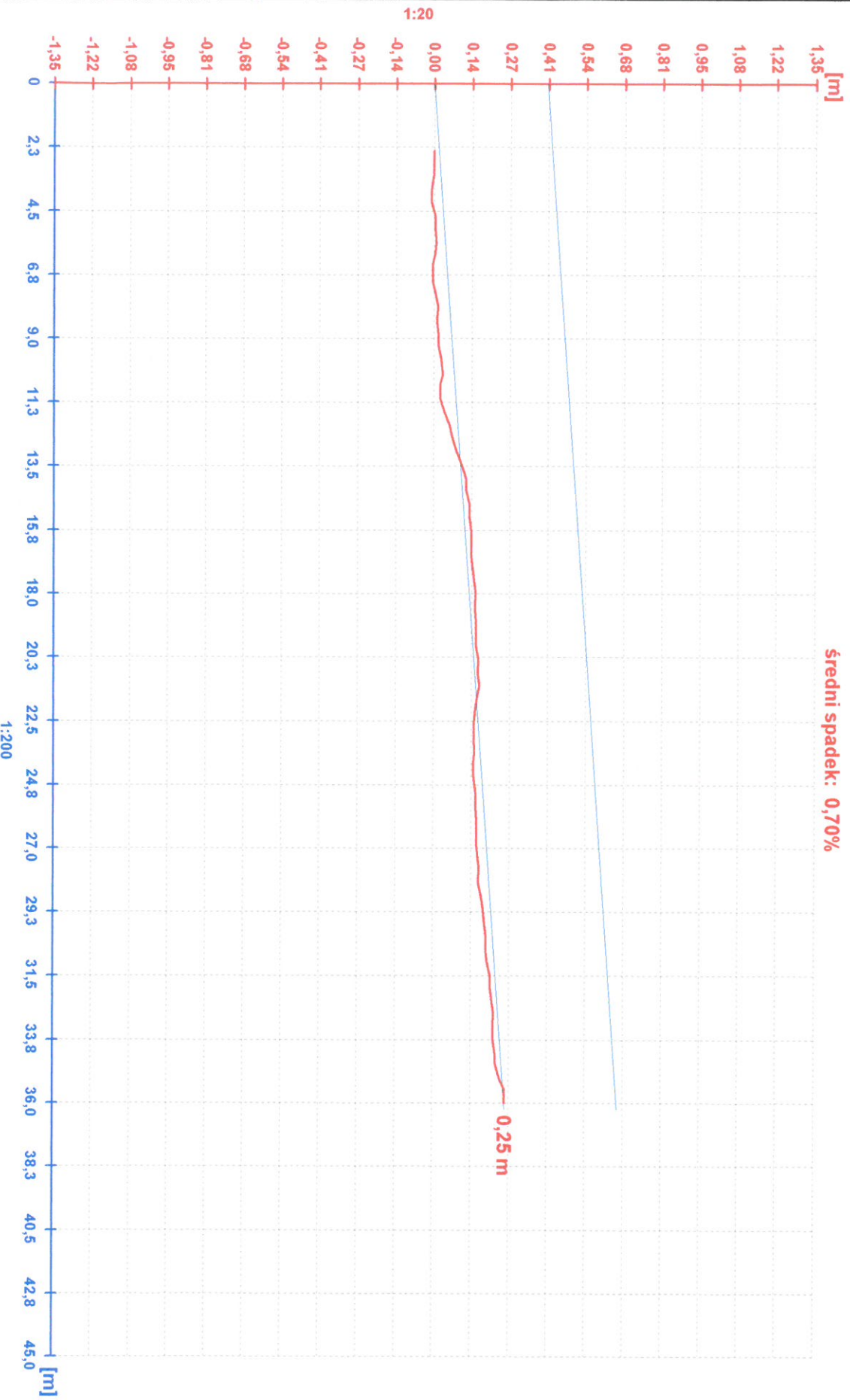

Protokół z inspekcji

Data: 09.08.2016	Numer pracy:	Pogoda: Sucho	Operator: M.Łuczak	numer sekcji: 26	Nazwa sekcji:
Obecny:	Wózek:	Kamera:	Nastawiać:	Wyczyszczone: Tak	Poziom:

Ulica: Morcinka	Mapa nr 1:	Właz: S.6
Miasto: Kłodzko	Mapa nr 2:	Właz: S.7
Sytuacja:	Numer video: 1	długość sekcji: 58,81 m

Przyczyna inspekcji: inspekcja kontrolna	Profil: 400 mm
Typ sekcji:	Materiał: Kamionka-regularny ukt. Długość:
Obszar:	Ochrona:
	Zarezerwowane:

Uwagi:

1:450	pozycja	kod	obserwacja	licznik	zdjęcie	poziom
	0,00	ST	Początek inspekcji	00:00:00		0
	2,96	GC	Przesunięte złącze	00:00:00		
	14,09	GC	Brak liniowości kanału	00:00:00		
	22,26	CN	Połączenie, o 12 , średnica 150 mm wpięte na ostro	00:00:00		0
	22,97	CN	Połączenie, o 02 , średnica 150 mm wpięte na ostro	00:00:00		0
	40,44	CN	Połączenie, o 09 , średnica 150 mm wpięte na ostro	00:00:00		0
	58,81	MH	Właz/węzeł	00:00:00		

Złącza poprzesuwane, brak liniowości kanału na całej długości.

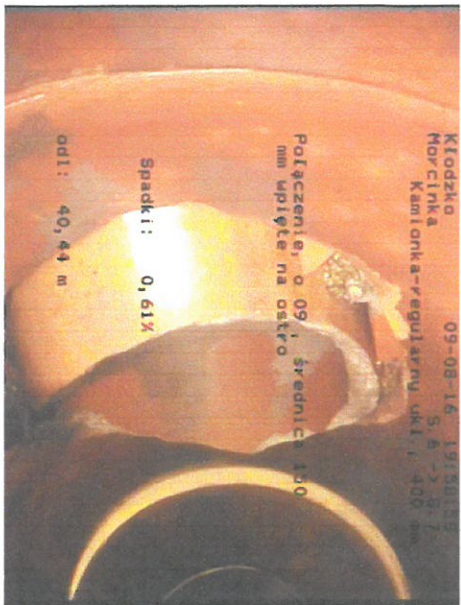
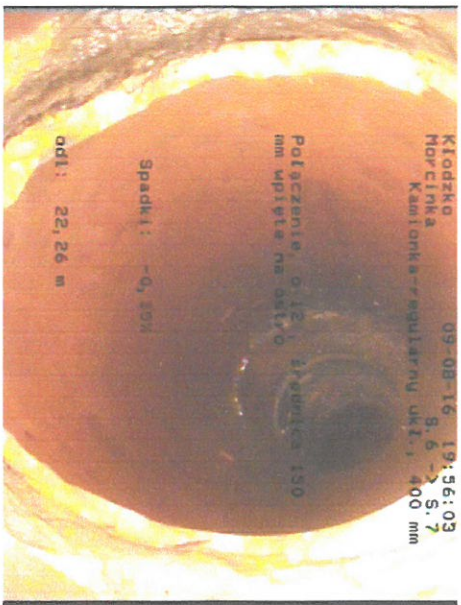
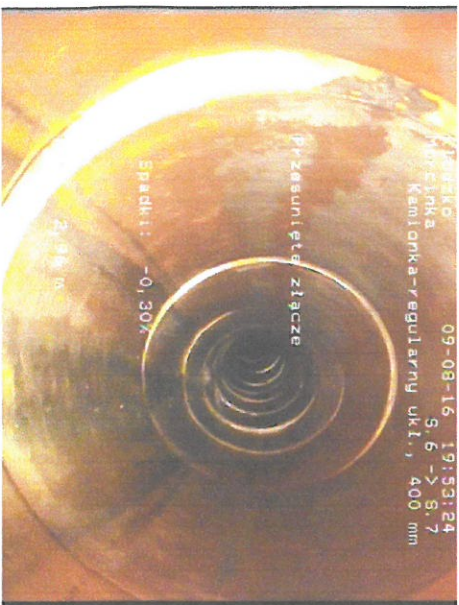

Kłodzko, Morcinka, Kamionka-regularny ukt., Długość: , 400 mm, długość sekcji: 58,81 m

S.6

S.7

średni spadek: -0,51%

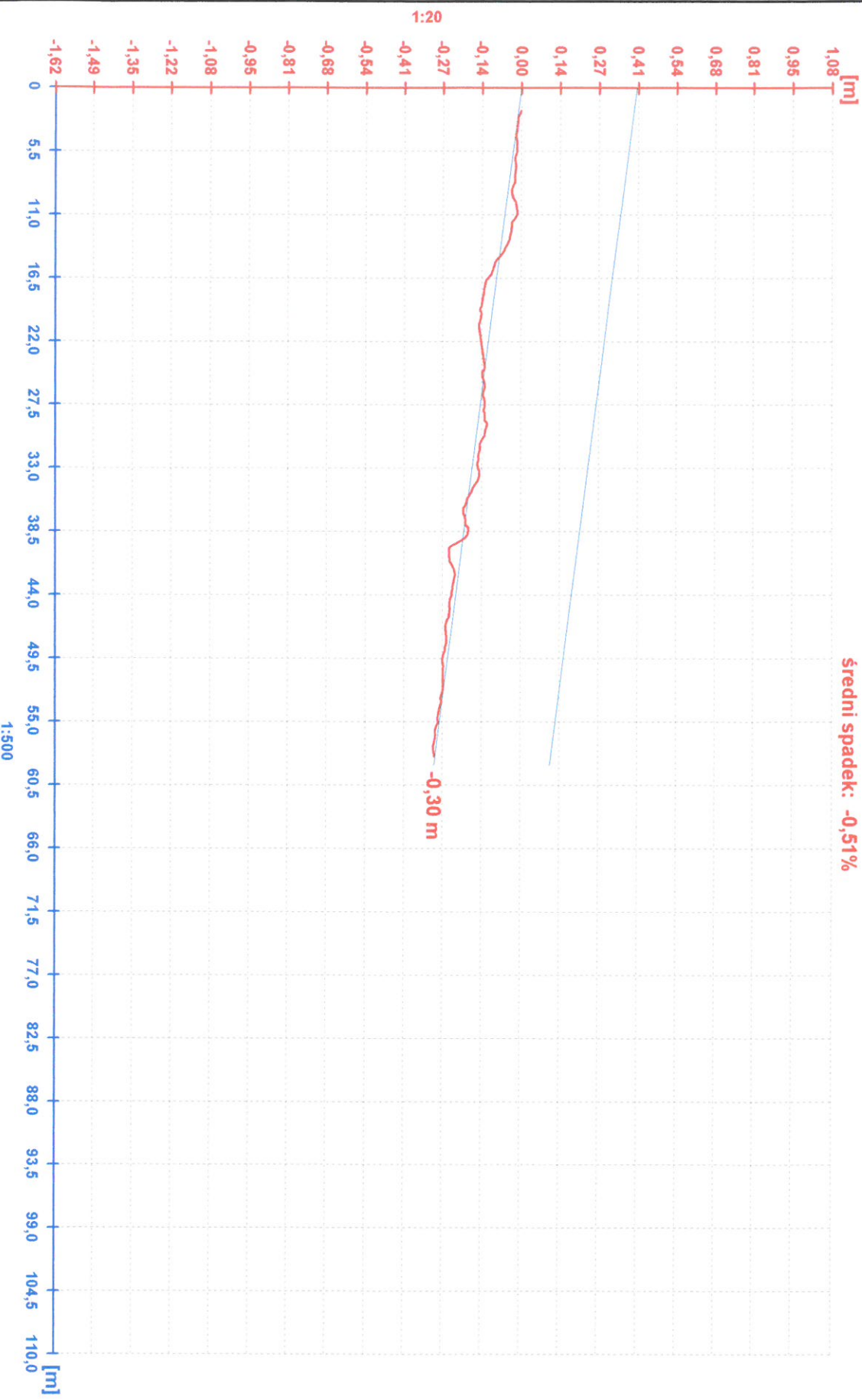

Protokół z inspekcji

Data: 09.08.2016	Numer pracy:	Pogoda: Sucho	Operator: M.Łuczak	numer sekcji: 27	Nazwa sekcji:
Obecny:	Wózek:	Kamera:	Nastawiać:	Wyczyszczone: Tak	Poziom:

Ulica: Morcinka	Mapa nr 1:	Właz: S.7
Miasto: Kłodzko	Mapa nr 2:	Właz: S.8
Sytuacja:	Numer video: 1	długość sekcji: 75,33 m

Przyczyna inspekcji: inspekcja kontrolna	Profil: 400 mm
Typ sekcji:	Materiał: Kamionka-regularny ukt. Długość:
Obszar:	Ochrona:
	Zarezerwowane:

Uwagi:

1:550	pozycja	kod	obserwacja	licznik	zdjęcie	poziom
	0,00	ST	Początek inspekcji	00:00:00		0
	6,87	CN	Połączenie, o 02 , średnica 150 mm wpięte na ostro	00:00:00		0
	26,95	CN	Połączenie, o 10 , średnica 150 mm wpięte na ostro	00:00:00		0
	28,61	CL	Pęknięcie wzdłużne, o 06	00:00:00		2
	29,80	CN	Połączenie, o 10 , średnica 150 mm wpięte na ostro	00:00:00		0
	33,36	CL	Pęknięcie wzdłużne, o 06	00:00:00		2
	47,49	CN	Połączenie, o 02 , średnica 150 mm wpięte na ostro	00:00:00		0
	56,30	CN	Połączenie, o 02 , średnica 150 mm wpięte na ostro	00:00:00		0
	70,46	CN	Połączenie, o 11 , średnica 150 mm wpięte na ostro	00:00:00		0
	73,28	CN	Połączenie, o 09 , średnica 150 mm wpięte na ostro	00:00:00		0
	75,33	MH	Właz/węzeł	00:00:00		0

Złącza poprzesuwane, brak liniowości kanału na całej długości.

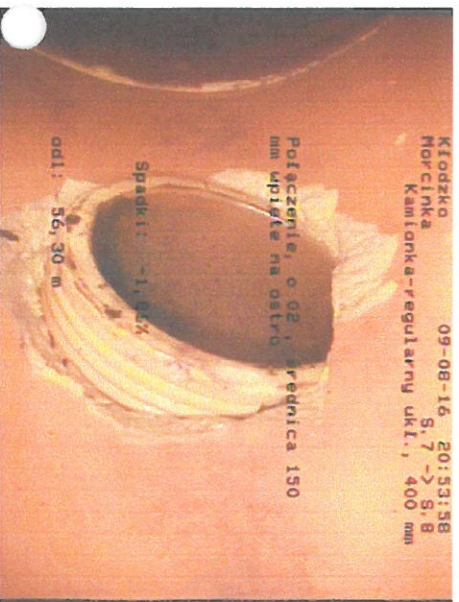
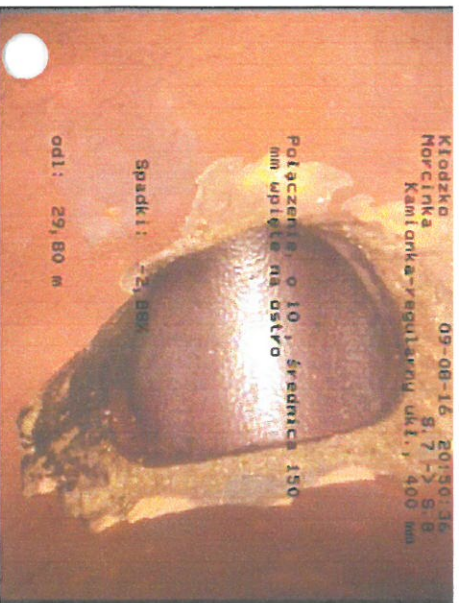
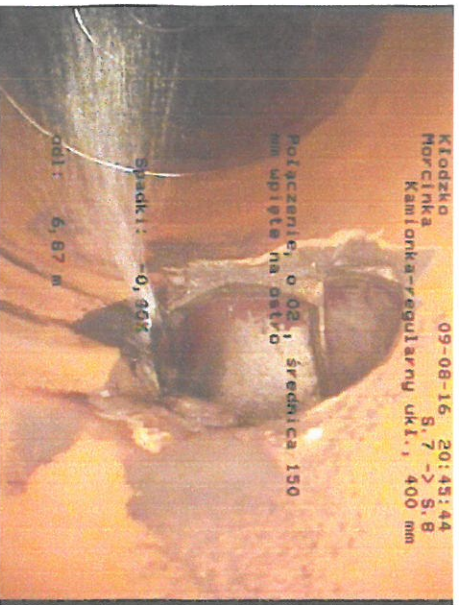
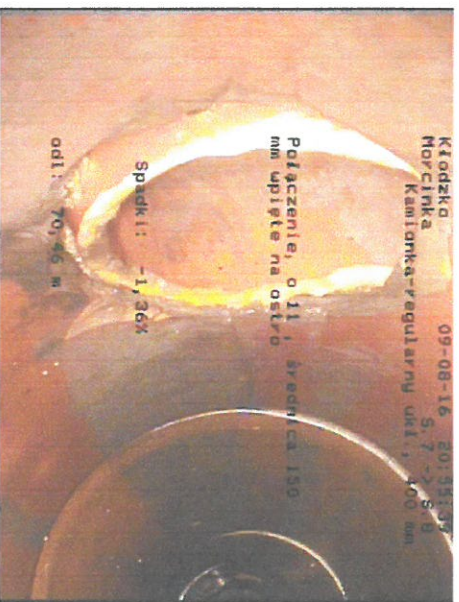
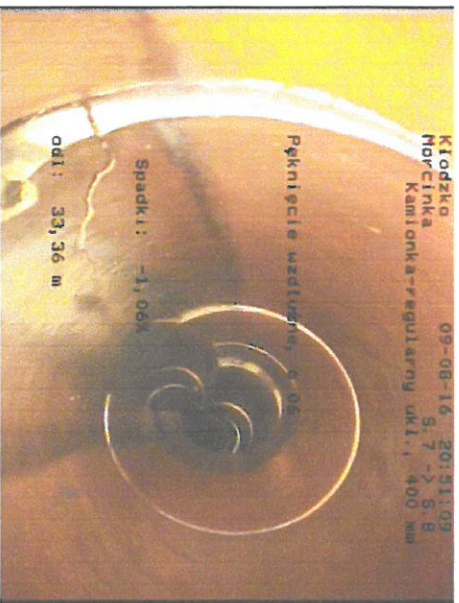
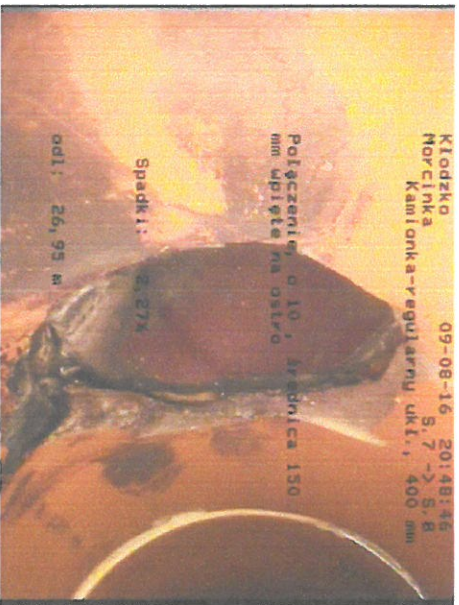
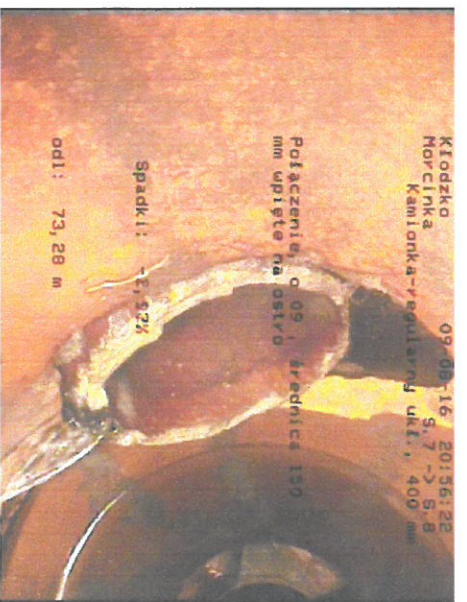
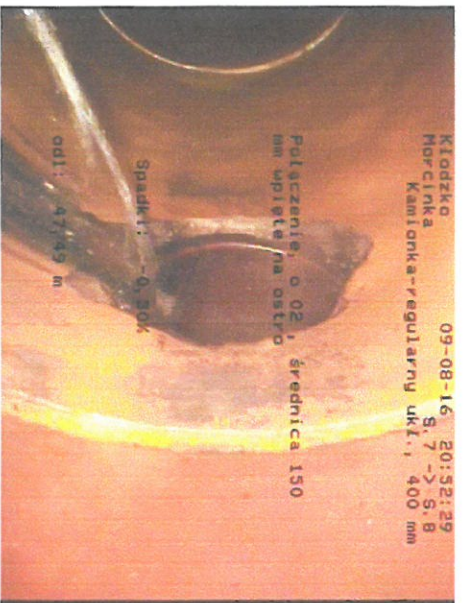
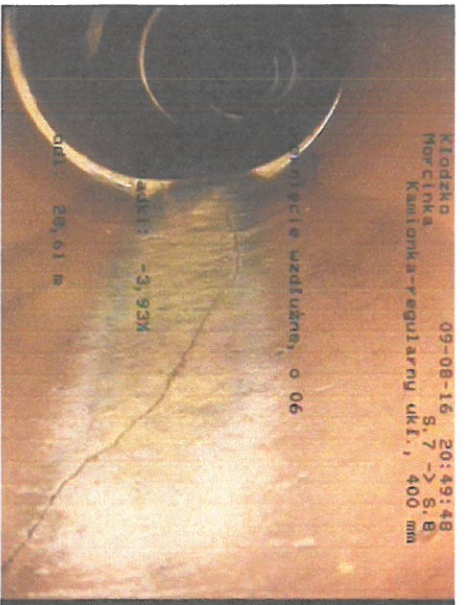

Kłodzko, Morcinka , Kamionka-regularny ukł., Długość: , 400 mm, długość sekcji: 75,33 m

S.7

S.8

średni spadek: -1,38%

