

KŁODZKO ul. św. WOJCIECHA
Inspekcja TV kanalizacji

ul. Wojasowa

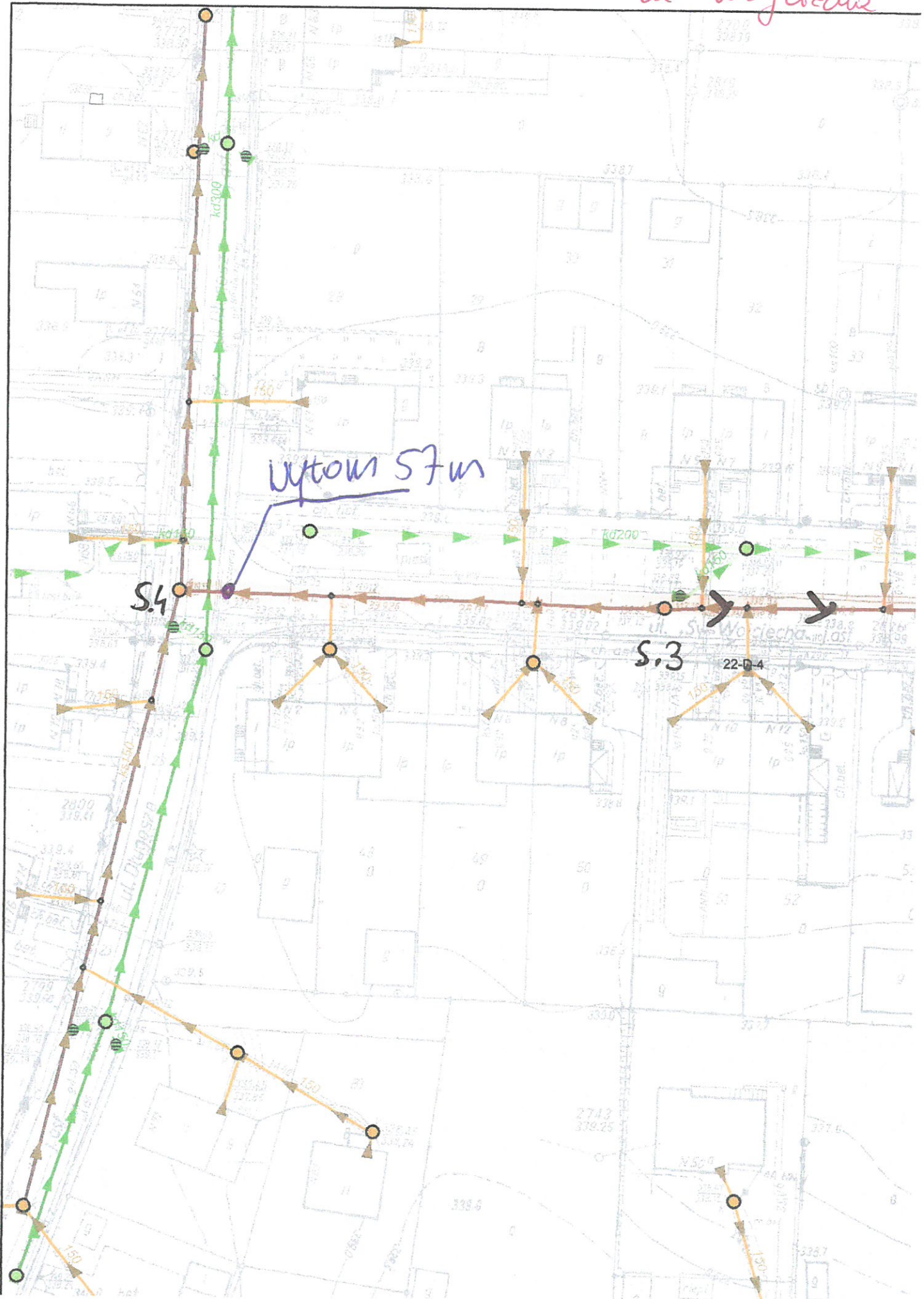

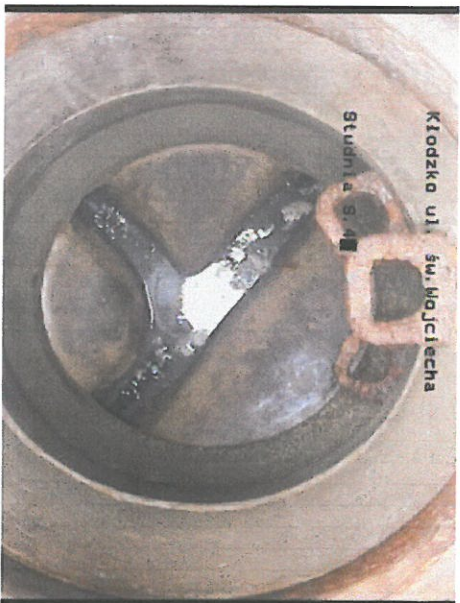



Kłodzko ul. św. Wojciecha

Studnia S. 4

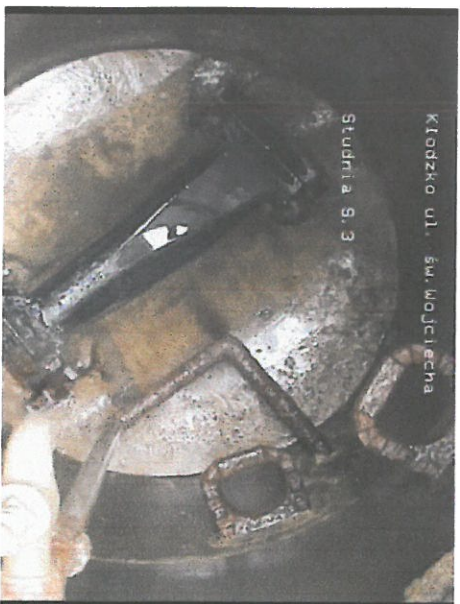

Kłodzko ul. św. Wojciecha

Studnia S. 3

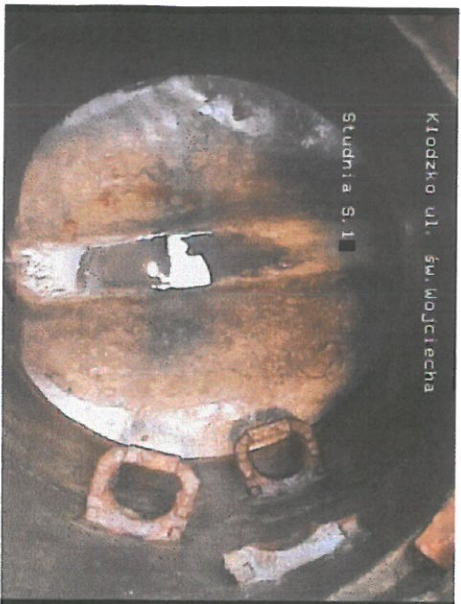

Kłodzko ul. św. Wojciecha

Studnia S. 1

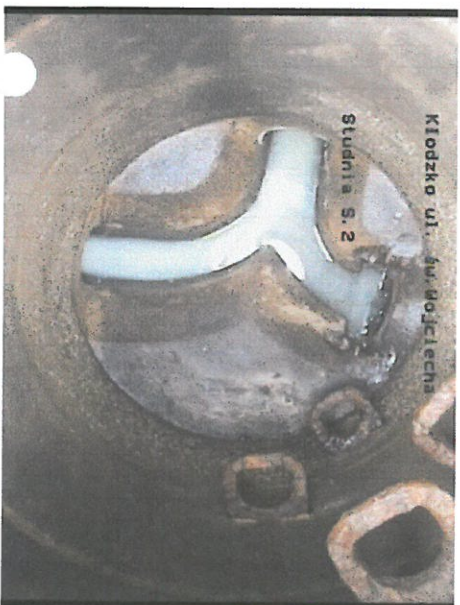

Kłodzko ul. św. Wojciecha

Studnia S. 2

Protokół z inspekcji

Data: 03.08.2016	Numer pracy:	Pogoda: Sucho	Operator: M.Luczak	numer sekcji: 1	Nazwa sekcji:
Obecny:	Wózek:	Kamera:	Nastawiać:	Wyczyszczone: Tak	Poziom:

Ulica: św. Wojciecha	Mapa nr 1:	Właz: S.1
Miasto: Kłodzko	Mapa nr 2:	Właz: S.2
Sytuacja:	Numer video: 1	długość sekcji: 59,61 m

Przyczyna inspekcji: inspekcja kontrolna	Profil: 200 mm
Typ sekcji:	Materiał: Beton Długość:
Obszar:	Ochrona:
	Zarezerwowane:

Uwagi:

1:450 pozycja kod obserwacja licznik zdjęcie poziom

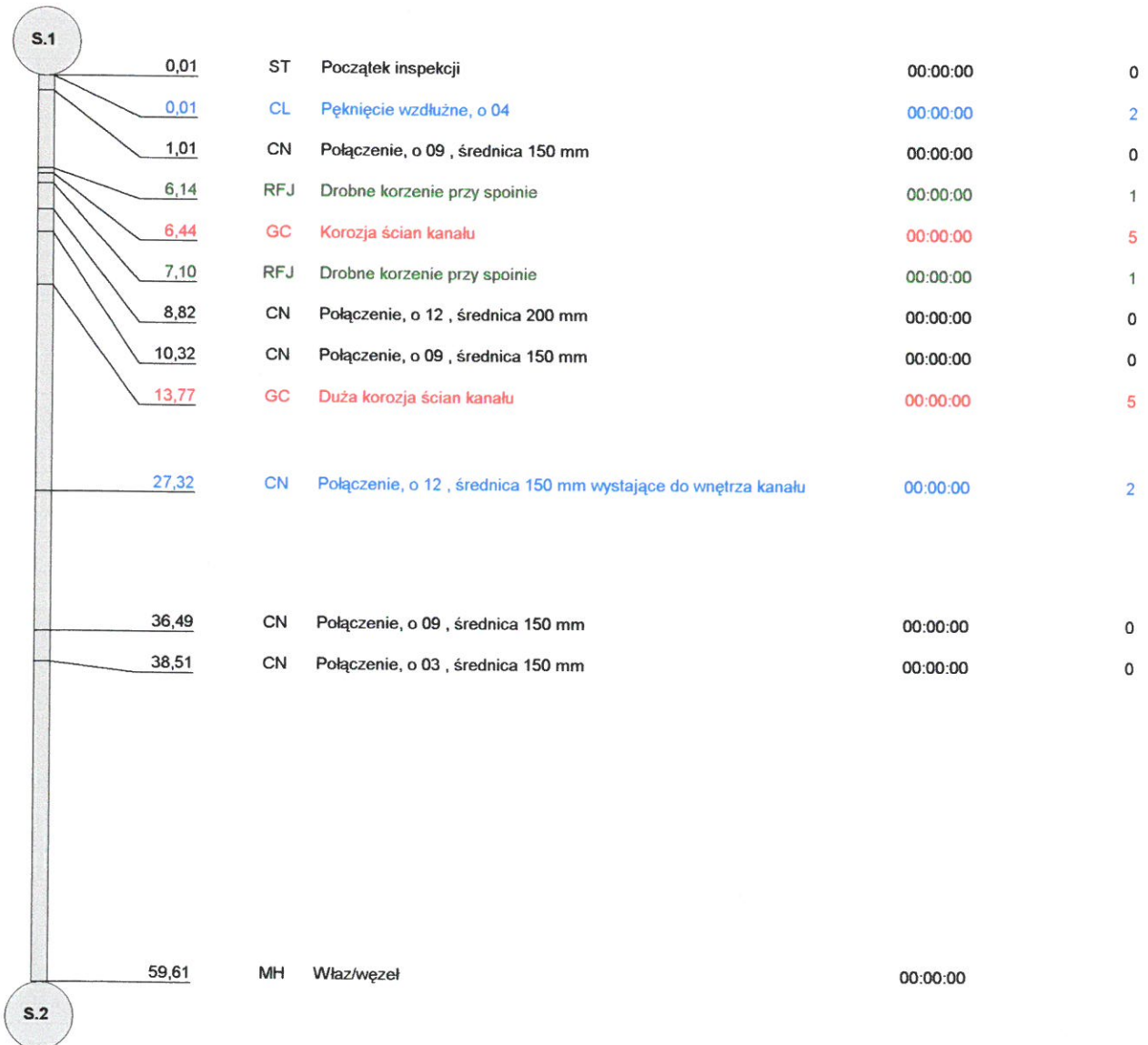

Korozja ścian kanału na całej długości odcinka

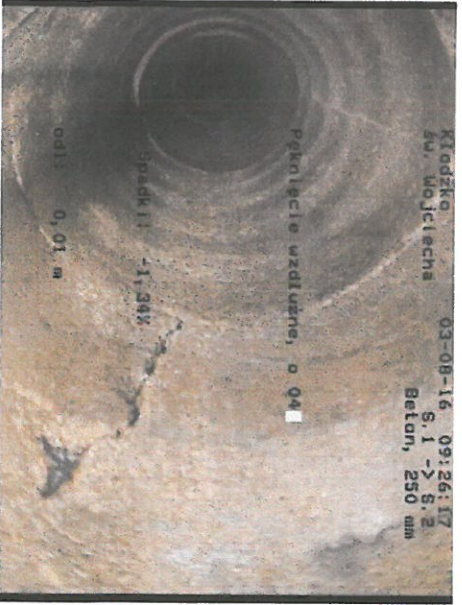
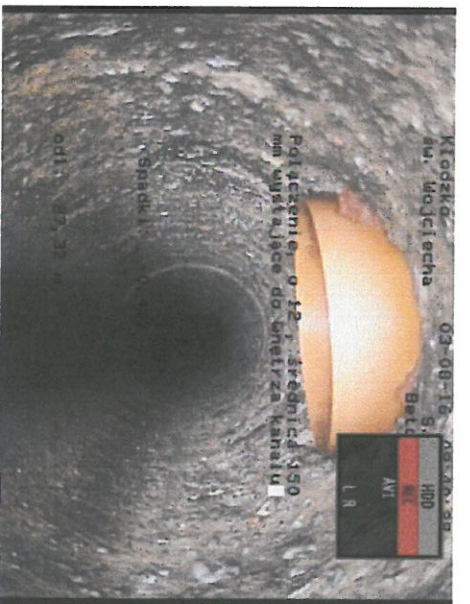
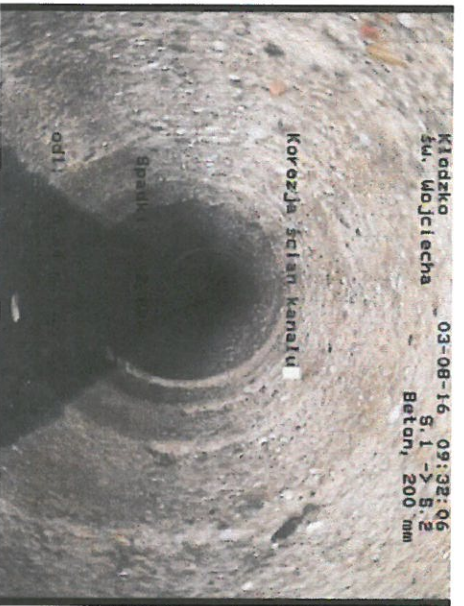
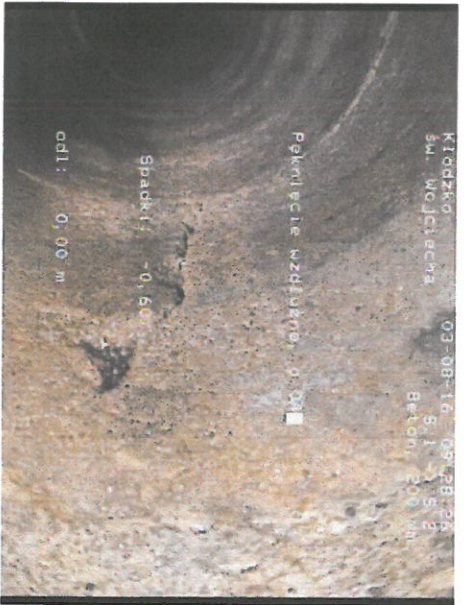
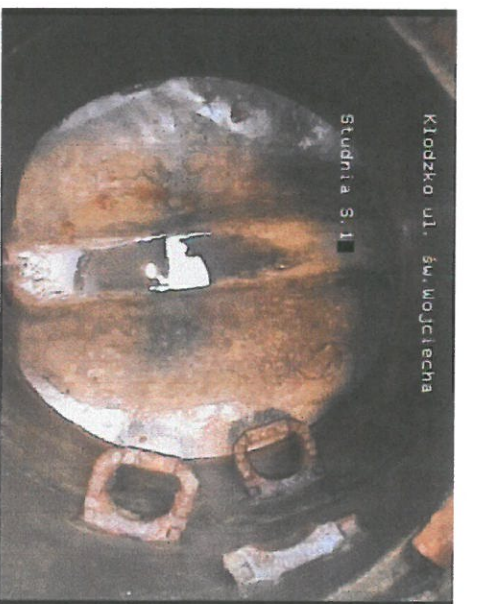

Kłodzko, św. Wojciecha, Beton, Długość: , 200 mm, długość sekcji: 59,61 m

S.1

S.2

średni spadek: -0,06%

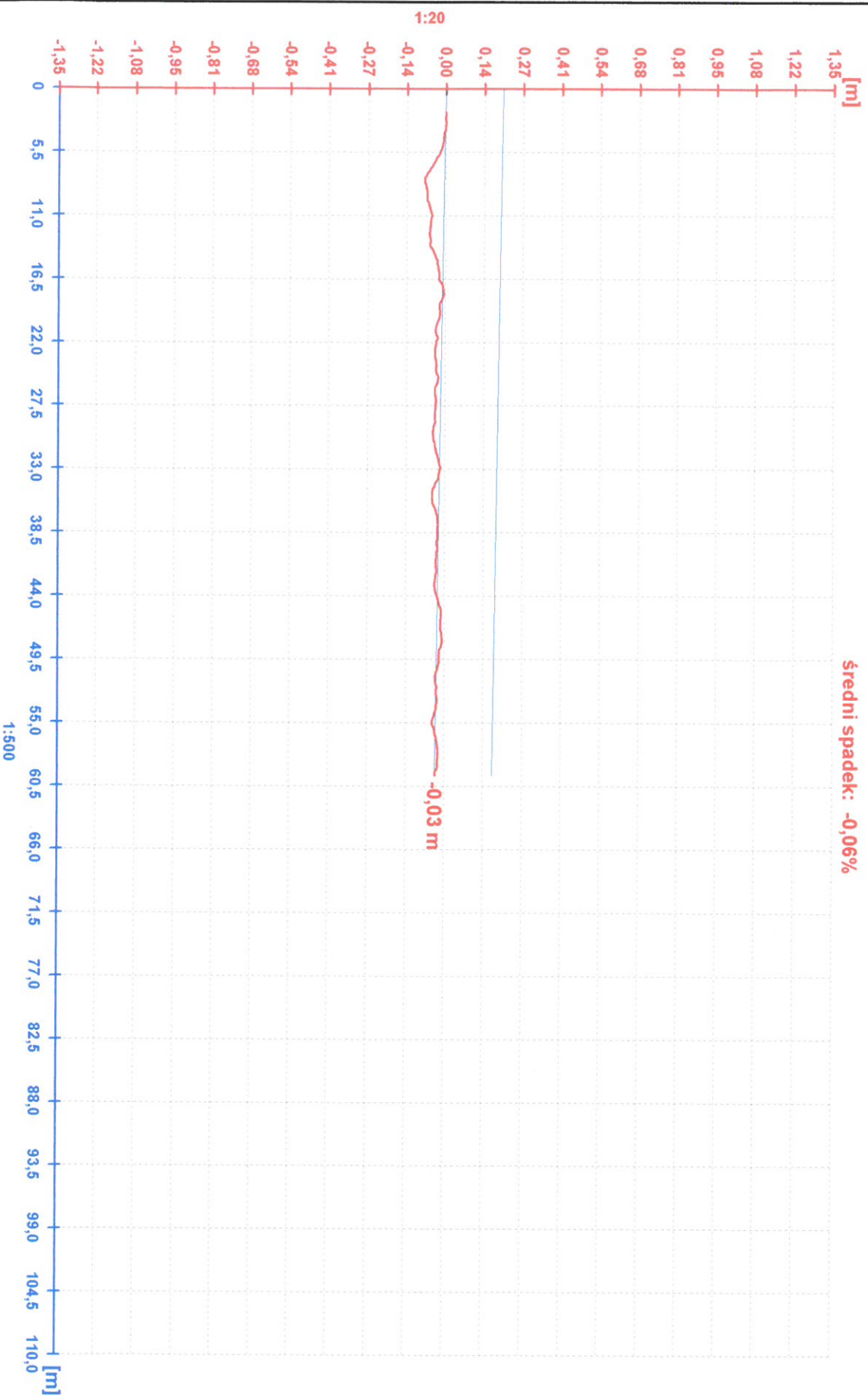

Protokół z inspekcji

Data: 03.08.2016	Numer pracy:	Pogoda: Sucho	Operator: M.Luczak	numer sekcji: 2	Nazwa sekcji:
Obecny:	Wózek:	Kamera:	Nastawiać:	Wyczyszczone: Tak	Poziom:

Ulica: św. Wojciecha	Mapa nr 1:	Właz: S.3
Miasto: Kłodzko	Mapa nr 2:	Właz: S.4
Sytuacja:	Numer video: 1	długość sekcji: 59,61 m

Przyczyna inspekcji: inspekcja kontrolna	Profil: 200 mm
Typ sekcji:	Materiał: Beton Długość:
Obszar:	Ochrona:
	Zarezerwowane:

Uwagi:

1:450	pozycja	kod	obserwacja	licznik	zdjęcie	poziom
	0,00	ST	Początek inspekcji	00:00:00		0
	12,51	GC	Korozja ścian kanału	00:00:00		
	17,41	CN	Połączenie, o 09 , średnica 150 mm	00:00:00		0
	17,41	CN	Połączenie, o 03 , średnica 150 mm	00:00:00		0
	43,40	CN	Połączenie, o 09 , średnica 150 mm	00:00:00		0
	46,88	CN	Połączenie, o 12 , średnica 150 mm	00:00:00		0
	53,55	CL	Pęknięcie wzdużne, o 05	00:00:00		2
	56,55	CL	Pęknięcie wzdużne, z 11 do 01	00:00:00		5
	57,47	FL	Wyłom wzdużny, z 10 do 02	00:00:00		5
	57,47	FL	Wyłom wzdużny, z 11 do 01 widocznz grunt	00:00:00		5
	59,61	MH	Właz/węzeł	00:00:00		

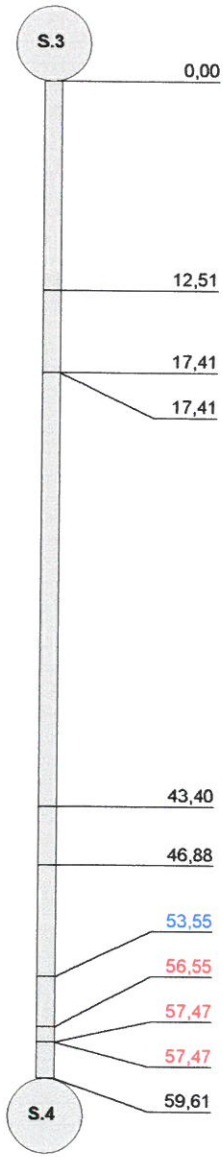

Korozja ścian kanału na całej długości odcinka

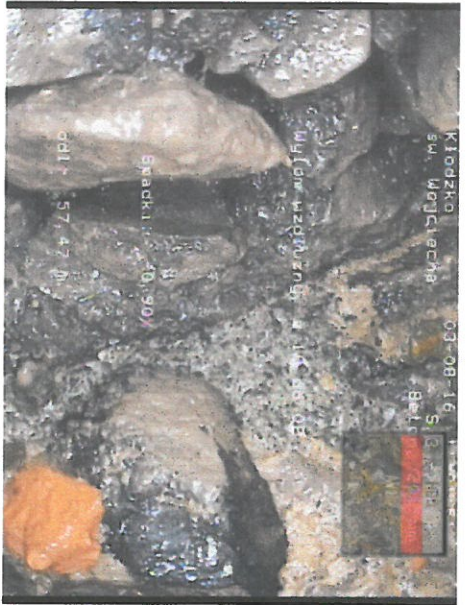

Kludzko, św. Wojciecha, Beton, Długość: , 200 mm, długość sekcji: 59,61 m

S.3

S.4

średni spadek: 0,11%

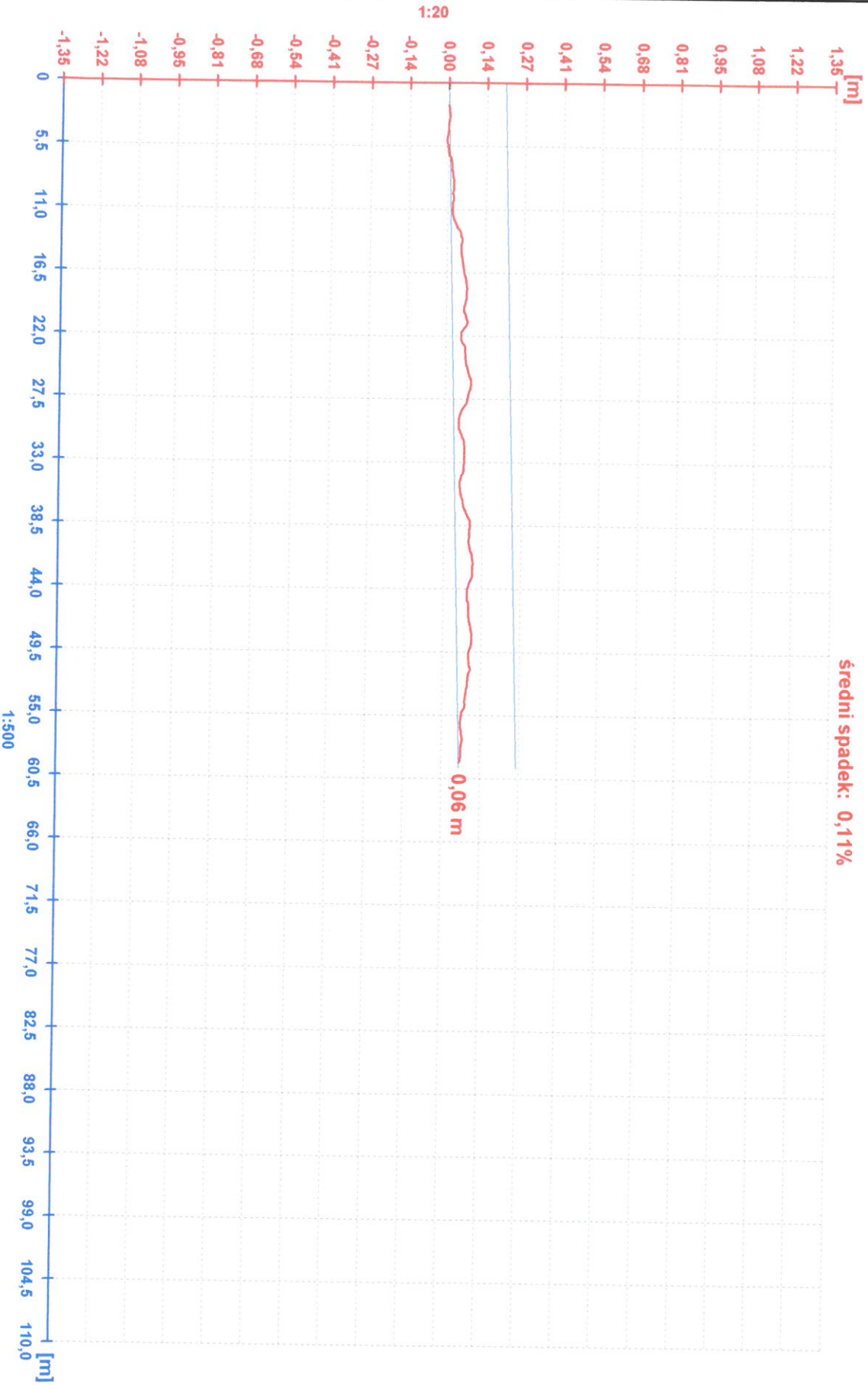

Protokół z inspekcji

Data: 03.08.2016	Numer pracy:	Pogoda: Sucho	Operator: M.Luczak	numer sekcji: 3	Nazwa sekcji:
Obecny:	Wózek:	Kamera:	Nastawiać:	Wyczyszczone: Tak	Poziom:

Ulica: św. Wojciecha	Mapa nr 1:	Właz: S.3
Miasto: Kłodzko	Mapa nr 2:	Właz: S.2
Sytuacja:	Numer video: 1	długość sekcji: 65,96 m
Przyczyna inspekcji: inspekcja kontrolna		Profil: 200 mm
Typ sekcji:		Materiał: Beton Długość:
Obszar:		Ochrona:
Uwagi:		Zarezerwowane:

1:500	pozycja	kod	obserwacja	licznik	zdjęcie	poziom
	0,00	CN	Połączenie, o 03 , średnica 150 mm	00:00:00		0
	0,20	ST	Początek inspekcji	00:00:00		0
	5,11	CN	Połączenie, o 09 , średnica 150 mm	00:00:00		0
	5,67	GC	Korozja ścian kanału, ubytki w dnie	00:00:00		5
	9,44	OJS	Otwarte złącze - niewielkie (< "1")	00:00:00		1
	10,56	OJS	Otwarte złącze - niewielkie (< "1")	00:00:00		1
	26,18	CN	Połączenie, o 09 , średnica 150 mm	00:00:00		0
	27,89	GC	Ubytki w dnie	00:00:00		
	39,37	CN	Połączenie, o 03 , średnica 150 mm	00:00:00		0
	48,13	CN	Połączenie, o 09 , średnica 150 mm	00:00:00		0
	54,86	CN	Połączenie, o 12 , średnica 150 mm	00:00:00		0
	64,16	CN	Połączenie, o 03 , średnica 150 mm	00:00:00		0
	65,96	MH	Właz/węzeł	00:00:00		

Korozja ścian kanału na całej długości odcinka

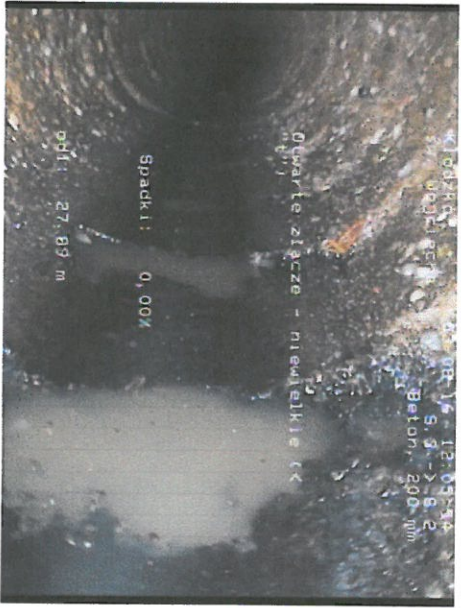
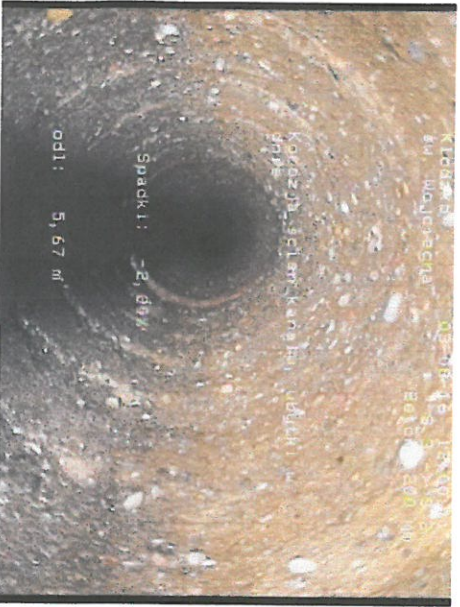
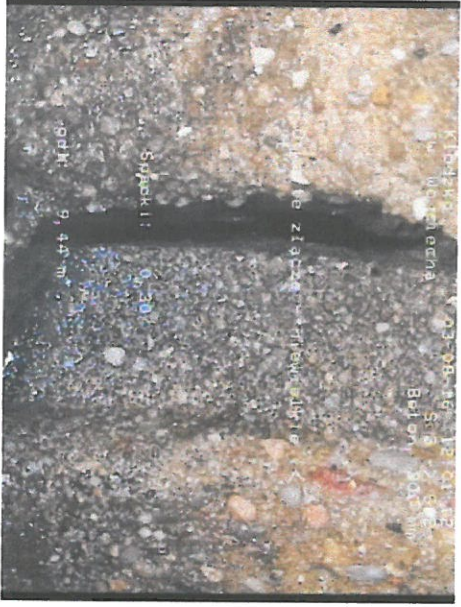
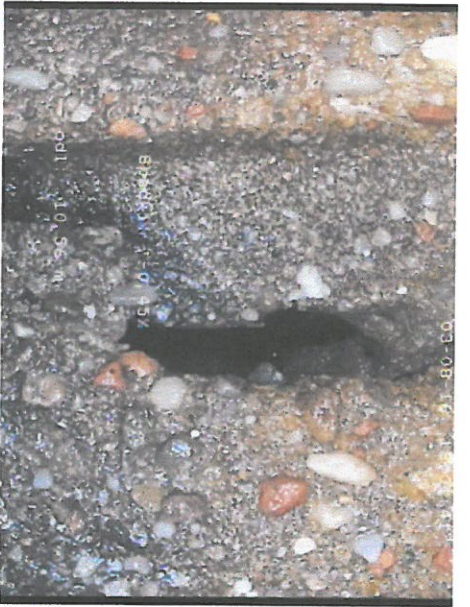

Kłodzko, św. Wojciecha, Beton, Długość: , 200 mm, długość sekcji: 65,96 m

S.3

S.2

średni spadek: -0,32%

